



Redacção e Administração: RUA 19 N.º 62 - ESPINHO  
Telefones: 920113 (p. a.) e 920187 (Residência do Director)

DIRECTOR, EDITOR E PROPRIETÁRIO  
BENJAMIM DA COSTA DIAS

Administrador: M. BRAGA DIAS  
Comp. e imp. na TIPOGRAFIA ESPINHENSE - Rua 14 - Telef. 920187

## Verdades e mentiras

Nesta segunda metade do século, deste século das técnicas mais elevadas em que os astronautas sulcam espaços que são prelúdios de sonhadas conquistas do mais alto conceito humano, todas as coisas são admissíveis para as inteligências dos povos, mesmo as mais disparatadas que possam surgir.

Vivemos para uma existência de sábias concepções, mas ao mesmo tempo para a mediocridade de pensamento. Parece paradoxal que os dois polos se aproximem tanto um do outro, mas tudo é possível, tudo é aceite como se fosse axiomático, na elevação e na baixaza.

Desde o princípio da civilização, o homem tem-se esforçado por fazer valer o conceito da superioridade das raças em relação a outras que foram, e são, consideradas inferiores, e portanto desprezíveis, como se Deus não tivesse dado a todas uma alma semelhante, aspirações idênticas e necessidades afins.

Os portugueses seguiram esta norma de considerar como a nós próprios aqueles povos que foram surgindo à medida que as terras iam sendo desvendadas ao Ocidente. Não julgámos seres irracionais esses indivíduos de pele diferente que tinham uma alma como todo o ser humano.

Se foi na fé cristã que nos tornámos nação, e na mesma fé nos engrandecemos, nada mais tínhamos a fazer do que integrar na mesma doutrina essas gentes estranhas, e oferecê-las a Deus, e como tal estava fora de causa qualquer ideia de discriminação racial.

Os missionários foram desbravando e preparando os cérebros para receberem a única metafísica possível em tais casos, a nossa religião tradicional. Foi tarefa difícil e não isenta de martírios, livrá-los da magia dos feiticeiros, e das lutas tribais.

Bandeirantes e colonos completariam o trabalho de civilização, indo buscar à terra o que ela daria em abundância e excelência de produtos.

Não foi obra de anos, mas de séculos.

Se às vezes houve desmandos dos brancos, também os houve da parte dos indígenas, como os houve sempre entre brancos, vermelhos ou amarelos no globo inteiro.

Integramos os povos de côr no nosso património nacional, como fizemos no Algarve e no Alentejo, por exemplo, depois de sacudidos os mouros, no limiar da nossa independência. Esta é a verdade insofismável, aliada à outra verdade de termos criado cidadãos dentro das suas terras, e funcionários em todos os ramos da actividade.

O contrário, é a mentira soez, para criar entre pseudo-críticos uma atmosfera de tendência absorcionista depois de termos feito na África e na Ásia uma obra digna de todos os requisitos da civilização moderna, e sómente à nossa custa.

A mentira espalhada aos quatro ventos, apenas para os ignaros acreditarem, já não convence, porque os factos estão à vista de todos quantos estão livres de tutelas de pensamento e de peias da baixa política.

As nações de ideias democrático-epicuristas esqueceram-se da verdadeira liberdade ao negar a justiça e a razão a quem de direito, para espalhar o egoísmo, e apenas este, que leva aos actos mais ominosos que o homem pode conceber dentro de uma alma sem sentimentos de qualquer espécie de humanidade.

A técnica das coisas materiais é o índice da superioridade do pensamento, mas de nada vale sem estar presente aquela liberdade que autentica a personalidade, e sem a noção daquela verdade que leva o homem às únicas directrizes para que foi criado.

O Capitólio e a Rocha Tarpeia, são vizinhos.

RUI DE FARIA

## As Festas da Ajúda e Festas da Vila

realizam-se de 17 a 24 do corrente

A Organização das Festas da Vila de Espinho, englobando as festividades em honra de Nossa Senhora da Ajúda, padroeira da freguesia, foi confiada novamente à Direcção da Banda de Música dos Bombeiros V. de Espinho

que no ano passado as levou a efeito com muito brilho e esplendor.

A comissão delegada para esse fim está empenhada em organizar um programa ainda melhor do que o do ano passado, no caso de conseguir recursos suficientes para isso.

No próximo domingo tornaremos público o respectivo programa.

## Festas de Verão As árvores e as flores

são o encanto de muitas terras!

Porque não há-de Espinho ser, também, uma terra bem arborizada e florida?

### Novo apêlo às Senhoras de Espinho

A par da limpeza e da higiene, nada melhor pode impressionar o visitante duma terra do que as árvores e as flores. E hoje, todas as terras progressivas, desde as mais antigas às mais recentes, capricham em apresentarem-se arborizadas e floridas, atraentes e sedutoras.

Conhecemos algumas cidades e vilas antigas, de ruas estreitas e sinuosas, mas de tal forma limpas e asseadas; casas antigas, mas, caiadas de branco ou pintadas de cores alegres, ostentando vasos com flores junto às janelas e às portas; as ruas mais largas ornamentadas com árvores, carregadas de frutos no seu tempo (e ninguém lhes toca, senão os empregados da Câmara encarregados de tratarrem delas e de colherem os frutos oportunamente para vender a favor do município)

Essas povoações — pequenas cidades e vilas — de tal maneira impressionam e cativam o visitante, que este, ao retirar-se, encantado, leva na mente o desejo de voltar logo que lhe seja possível, para gozar novamente o espectáculo que tão fundo calou no seu espírito. Isto sucedeu algumas vezes com o autor destas linhas.

Em Espinho tem-se tentado, por vezes resolver o problema da arborização, mas, as tentativas tem sofrido de solução de continuidade. Ainda assim, já temos algumas artérias razoavelmente arborizadas, o Parque João de Deus e algumas praças e largos floridos, mas convem plantar muito mais árvores e roseiras para quebrar a aridez de algumas artérias onde se não vê sombra de verdura. E, também, muito conveniente, ir substituindo aquelas árvores que, por defeitos de educação ou por motivos de estética, estão a pedir essa providência.

A plantação de roseiras ao pé das árvores da nossa vila, chegou a tomar vulto consolador, numa demonstração de bairrismo que muito honra as senhoras espinhenses e outras que, igualmente tem contribuído para o embelezamento da sua rua. É lamentável porém, que essa manifestação de bom gosto e de dedicação à nossa terra não se tenha ainda estendido a todas as ruas e casas onde vivem senhoras que tem árvores defronte da porta, mormente quando as vizinhas já deram tão louvável exemplo. Esperamos, no entanto, que não levará muito tempo que possamos verificar esse almejado gesto de solidariedade.

Que lindo aspecto nos oferecem já alguns trechos de certas ruas, notadamente na Rua 23 18 20 e 62 com flores já desabrochadas ou prestes a desabrochar aos pés das árvores!

É pena que alguns quarteirões dessas ruas, deixassem de cuidar das roseiras que ali plantaram as donas das casas e estabelecimentos fronteiros e que o ano passado chegaram a apresentar tão belo aspecto. Talvez esse descuido seja devido à falta de estímulo da entidade competente, que devia acarinhá-la a iniciativa e promover a sua generalização a toda a Vila, mas isso não é razão para terem desistido.

Voltamos por isso a dirigir novo apêlo às senhoras de Espinho, quer às simples donas de casa, quer às esposas ou familiares dos comerciantes, para que dispensem às árvores que lhes ficam defronte, o cuidado e o carinho que algumas já demonstraram e continuam a demonstrar, e outras, que depois de alguns esforços muito louváveis, lamentavelmente deixaram fenececer e desaparecer as roseiras que haviam plantado.

Mostrem, minhas senhoras, que não são insensíveis ao embelezamento e ao progresso da nossa terra, e contribuam, naquilo que está ao seu alcance, para tão meritório objectivo.

## Política brasileira

Teve grande repercussão em todo o mundo mais ou menos civilizado, a notícia inesperada da renúncia do dr. Jânio Quadros ao alto cargo de presidente da República dos E.U. do Brasil.

No nosso país essa repercussão foi ainda maior atentos os laços de sangue e amizade que unem portugueses e brasileiros. O presidente resignatário, em relação a Portugal, seguiu uma orientação incompreensível, e que, se não chegou a afectar as boas relações entre os dois povos que falam a língua de Camões, não deixou de causar a perda de muitas vidas e enormes prejuízos à Nação Portuguesa, porque deu alento aos inimigos de Portugal e da Civilização para desencadearem os ataques e a acção do terrorismo de que estamos sendo vítimas.

Formulamos ardentes votos por que a paz não seja alterada no País irmão, e que o bom critério seja lá restabelecido, para o bom nome e prestígio do Brasil e satisfação dos irmãos portugueses.

## A Academia de Música de Espinho e a colónia francesa

Os turistas estrangeiros que se encontram instalados no nosso aprazível parque de campismo tem visitado a Academia de Música de Espinho, e, principalmente senhoras e cavalheiros franceses tem ali passado horas agradáveis quer em estudos quer em audições entre vários alunos da Academia, cujas instalações lhes têm merecido elogiosas referências.

## Ultramar Português

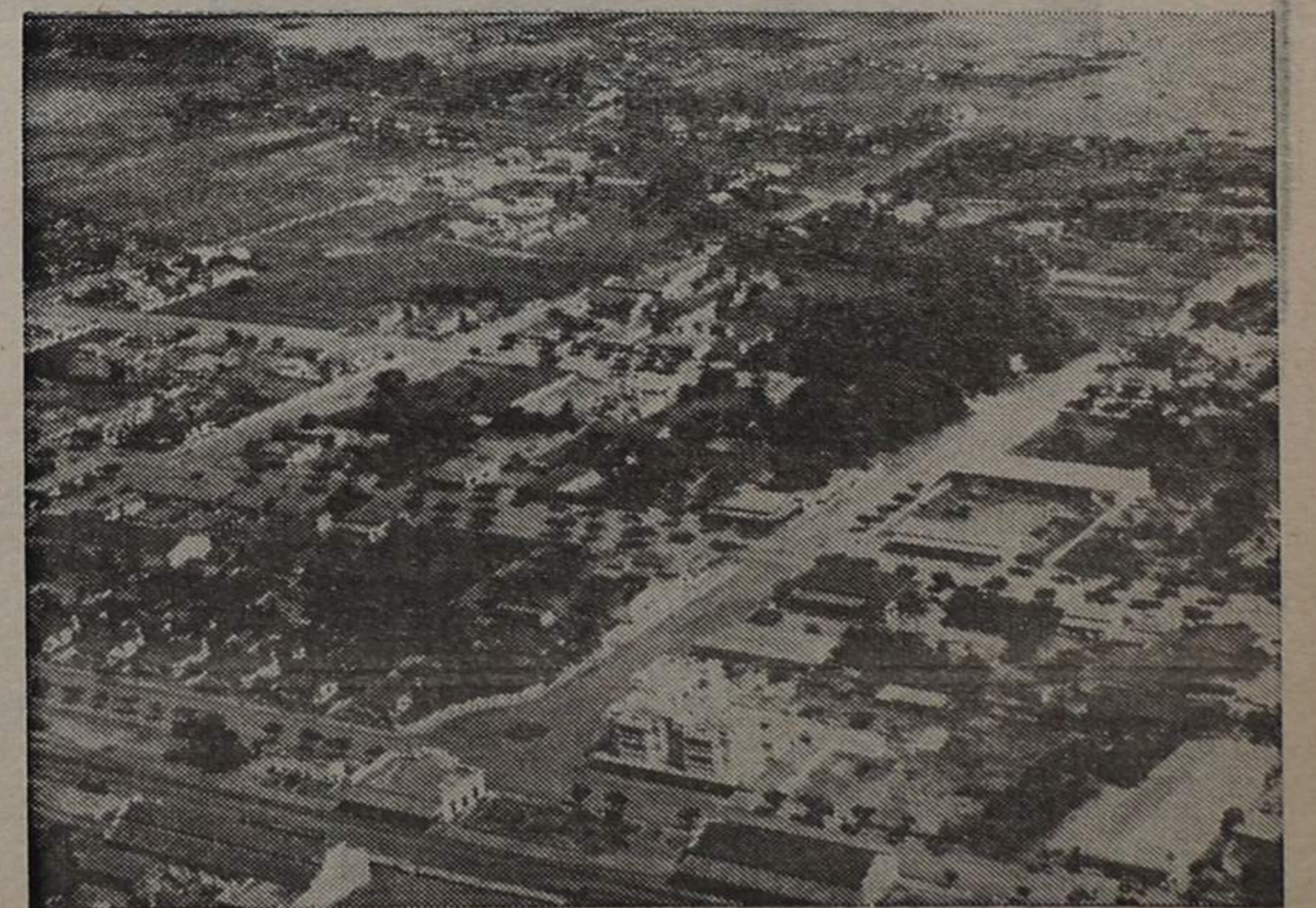

MOÇAMBIQUE — Vista parcial da Vila João Belo









# TIPOGRAFIA ESPINIENSE

Benjamim da Costa Dias

Trabalhos tipográficos em todos os géneros nos mais modernos e variados tipos

JORNAIS    CARTAZES    RECLAMOS

Ruas 14 e 33    Espinho    Telefone 92 01 87

## JULIA

CONFEITARIA, MERCEARIA FINA E FRUTAS  
Especialidades diversas e Regionais—Depósito dos Vinhos da Real Companhia Vinícola do Norte de Portugal, dos Biscoitos Paupéris e da Agua da Terra Nova  
JULIA BARBOSA LOURENÇO  
Gerência de João Lourenço  
Rua 19, 264    Telef. 920204    ESPINHO

### Padaria Mecânica Pérola de Espinho de FARIA e IRMÃO

Especialidade em pão sem fermento artificial, pão francês de luxo, b'jour, etc. Fabrico esmerado e higiénico pelos mais modernos maquinismos. A higiénie é a divisa da Padaria «PEROLA»—Entrada Livre  
Rua 16-231 Tel. 920084 - Espinho

## Colégio de S. LUIS

≡ PRAIA DE ESPINHO Telefone 920060 ≡  
Internato e Externato para Rapazes  
Externato - 3.º ciclo - para Meninas  
**Ensino Liceal:** 1.º e 2.º ciclos para Rapazes. 3.º ciclo, 6.º e 7.º de Letras e Ciências - para Meninas e Rapazes (Curso Misto).  
**Ensino Técnico:** Ciclo Preparatório (Industrial e Comercial), Curso Geral do Comércio.  
**Instrução Primária e Admissão aos Liceus e Escolas Comerciais**

### COLÉGIO DE N.ª S.ª da Conceição PARA MENINAS

Avenida 24-ESPINHO-Telefone 920303

Internas,  
Semi-internas,  
e Externas

### M. P. Moreira

Telefone 920031 - Espinho  
Fábrica de Guarda-sois  
Gabardinas e Sobretudo Camuflé  
GRANDE MARCA  
Calçado de todas as qualidades, Chapéus de homem, Malinhas de Senhora, Luvís, etc.  
Grande sortido

## CASA ROLA

Largo da Graçiosa, 37 - Telef. 920616  
ESPINHO

Armazém de Malhas, Atoalhados, Meias, Peugas e Miudezas

Junto e Retalho

### Cervejaria e Restaurante Aquário

Manuel Rodrigues Mourinho  
Rua 19 n.º 28 - Telefone 920377  
Almoços e Jantares - mariscos conservas e cervejas ao copo

### Ao «Ponto Chic»

ANGULO DAS RUAS 8 E 19  
Elias Pereira Tavares & C.ª, L.ª  
Pastelaria e Mercearia fina, presunto, fiambre, paio e queijo das melhores procedências - Bebidas finas e diversas especialidades

### Casa Padrão

DE Francisco Fernandes Padrão  
Rua 16-681 - Telefone 920168  
Agente das Tintas Plásticas e dos esmaltes Farcon  
Artigos de picheiro, bombas, torneiras louças sanitárias, montagens de quartos de banho, etc.

### Retiro Mina

Rua 62 N.º 40 - ESPINHO  
Puros Vinhos da Região de PINHEL  
PETISCOS

### CONFEITARIA SAMEIRINHO

Especialidade em Bolos, Doces regionais fabricados na mesma confeitaria  
Sala de Chá  
Serviço de Café, Chocolate e Cacau  
Manuel Augusto de Castro  
Rua 19 n.º 196 - Telefone 920485  
ESPINHO

### PADARIA CENTRAL

Sociedade Industrial de Padarias de Espinho, L.ª  
Especialidade em pão sem fermento artificial—pão sistema espanhol tosta azeda e biscoito tipo «Valongo». Fabrico esmerado pelos mais modernos e higiénicos processos. A padaria mais higiénica de Espinho. As melhores instalações no género no norte do País  
Angulo das Ruas 14 e 23 - Tel. 920135

### Padaria Ferreira

M. Nunes da Silva & C.ª  
Pão de todas as qualidades fabricado pelos processos técnicos e higiénicos mais modernos  
Especialidade em pão com fermento natural Todos os dias as deliciosas «Vianas d'Austria»  
Sede: Rua 19-245 - Filial: Rua 62-691  
ESPINHO

### Estima, Valente & C.ª, L.ª

FABRICA A VAPOR DE SERRAÇÃO E CAIXOTARIA  
Especialidade em caixas APLAINADAS e MARGADAS para embalagem de figo  
Tel. 920028 - Teleg. ESTIVALENTE - ESPINHO

### Grande Garagem de Espinho

Clemente Silvestre Rodrigues Sabeça  
Estação de Serviço SHELL—Pronto Socorro Permanente—Secções de Mecânica, Chapelro e Pintura—SHELL BUTAGAZ, fogões, fogareiros etc.  
Venda de carros usados  
Rua 62 n.º 264 Tel. 920652 ESPINHO

### Quintas, Faria & Bernardes, L.ª

ARMAZENISTAS DE MERCEARIA: CEREAIS E GORDURAS  
Agente em Espinho da Companhia Produtora de Leite e Cerveja Portuguesa CERVEJA PRETA MUNICK e Refrigerantes SCHWEPPE  
Ruas 16 e 25 - Tel. 920190 - Espinho

### Cadinha & Couto

Mercearia, Cereais, Azeites  
ARMAZENISTAS  
Armazens e escritório:  
ANGULO DAS RUAS 18 e 25  
Tel. 920052 - ESPINHO

Armazém de Mercearia, azeites, farinhas e cereais

### MÁRIO FORTUNA COUTO

Depósito de Açúcar, Toucinho e Gordura  
Telefone 920305  
Rua 9-455 a 447 - ESPINHO

### Adega Paraíso

ALMOÇOS E JANTARES  
Vinhos e Sandes  
Grande retiro fresco ao ar livre para merendinos  
DORMIDAS  
Rua 23-720 - Telef. 920674 - Espinho  
Aberto até às 2 da manhã

### Padaria e Confeitaria «Modelar»

a casa mais elegante de Espinho neste género, mecanizada pelos mais modernos processos higiénicos  
MATOS & IRMÃO  
Rua 18, 953-957 - Tel. 920127 - Espinho  
Esmerada fabricação de pão de todas as qualidades. Pão de forma para torradas e sanduiches, fabrico especial desta casa.  
Secção de pasteleria e confeitaria  
Filiais em Paços de Brandão

### Padaria Afonso

DE V.ª de Afonso Ferreira Gaio  
PÃO DE TRIGO E DE MILHO  
Especialidade em fabrico de Pão Integral  
Rua 14-863 ESPINHO Tel. 920169

### HORVA

FABRICA DE MOBILIAS E OBJECTOS UTILITARIOS

Vimes, juncos, mistos e palmito  
Rua 14 N.º 1244-1252 - Tel. 920291  
ESPINHO

### HÉRCULES

Fábrica de artigos de Celuloide e Plásticos  
AFONSO HENRIQUES  
Apartado 40 - End. Teleg. HÉRCULES  
Telefone, 920144 - ESPINHO

### Casa dos Vidros

de Vidraria Ferreira  
Agostinho de Sousa Ferreira  
Depósito de Vidraça em caixa, cortada ou colocada, Molduras para caixilhos, Espelhos, Tijolos e Telhas de Vidro  
Grande desconto para Revenda  
Rua 30 n.º 655    ESPINHO  
TELEFONE, 920759  
PRÓXIMO 'A CENTRAL ELÉCTRICA

### PENSÃO DO PORTO

Junto ao Teatro S. Pedro  
Telefone 920392 - ESPINHO  
PENSÃO RESTAURANTE LUSO - IMPÉRIO  
Junto ao Casino  
Telefone 920594 - ESPINHO  
Proprietário: MANUEL VENTURA

### Serração a vapor DA PONTE DE ANTA

Francisco B. de Castro & Filhos, L.ª  
Soalhos, ferros aparelhados, madeiras para a construção civil e calçotaria  
Telefone, 920067 - ESPINHO

## LUSO-CELULOIDE de HENRIQUES & IRMÃO. L.ª

Fábrica de Artigos de Celuloide e Plásticos  
Telefone, 920070 • ESPINHO • Apartado, 22  
Bijuterias, Travessas, Travessões, Ganchos, Pentas, Óculos, Espelhos, Calçadoiras, Cartelas para passos, Bolas, Rocas, Bonecos, Máquinas para barbear, etc., etc.

### «Defesa de Espinho»

Preços das assinaturas, por ano:  
Portugal Continental . . . 5500  
Províncias Ultramarinas  
Brasil — remessa semanal  
— via marítima . . . 8000  
Venezuela remessa semanal  
— via — marítima . . . 10000  
Idem — via aérea . . . 22000  
Idem — via aérea — Semestre 14000  
NUMERO AVULSO 1520

### MOPE, L.ª (Agência Informadora Comercial)

Proprietária do Boletim «Guia do Crédito»  
A maior Organização estabelecida no País  
PORTO: Rua de Sá da Bandeira, 235/1º  
Telef. 24655 e 28488  
End. Tel. MOPE  
LISBOA: Av. da Liberdade, 105  
Telef. 35419 e 367585  
End. Tel. GUIATO

Porto — Gaia — Espinho

Vinhos de Passo, verdes e maduros

Para as Ex.ªs Donas de casa uma garantia de qualidade em garrações de 5 litros.

A' venda nos bons estabelecimentos

**Vinho Puro... Alimento Puro...**

**Fogões a Gazcilda marca Victória**

Fabrico com garantia e assistência técnica, da

**Fábrica Progresso**

(Manuel Francisco da Silva & C.ª L.ª)

**ESPINHO**

A' venda nos estabelecimentos locais:

Louçarla Guerreiro - Rua 16 n.º 485  
Telmimo - Rua 25 n.º 252  
Eléctrica de Espinho, L.ª - Rua 16 n.º 665

P R E F I R A M O S F O S F O R O S D A  
F O S F O R E I R A P O R T U G U E S A