

# DEFESA DE ESPINHO

BIBLIOTECA MUNICIPAL  
DE ESPINHO  
M.º 9.º 9.º

ANO 58 - N.º 2997  
QUINTA-FEIRA  
7 SETEMBRO  
1989  
PREÇO: 40\$00

DIRECTOR: ÁLVARO GRAÇA

SEMÁRIO

FUNDADOR: BENJAMIM COSTA DIAS

## O PALÁCIO DE JUSTIÇA

A não surgir alguém com poderes suficientes para vir a comutar a pena, algumas dezenas de inocentes árvores que constituem o recinto da feira semanal, aqui bem junto de nós, defronte da Rua 26, serão decapitadas. No vazio deixado por esses seres vivos, será construído o tão falado Palácio de Justiça.

Há já algum tempo que uma voz respeitável se fez ouvir no Casino Solverde, verberando a decisão de se levar para aquele local o referido imóvel. Foi a do comendador Manuel de Oliveira Violas. Logo à sua volta se juntaram outras vozes, de aplauso pela oportuna intervenção e de protesto pela ideia dos autarcas. Foi mesmo sugerido um abaixo-assinado, a entregar às autoridades responsáveis, vincando a posição de centenas de espinhenses, face ao que consideram um erro crasso e um pecado grave.

Não se trata, apenas, de defender uma feira secular e a mais importante do norte do País, mas também e sobretudo, o único pulmão existente no centro da cidade e um dos melhores do concelho. É esse que importa preservar a todo o custo. Nem se poderá argumentar que quem defende a sua existência integral, o faz por interesses particulares. Ali, o único proprietário é o município espinhense.

A intervenção de Manuel Violas, foi espontânea e nasceu do seu indiscutível amor a Espinho. Preocupa-o o facto de vir a ser afectado gravemente, esse produtor natural de oxigénio na cidade.

Acontece que não faltam, por aí, recantos espaçosos, onde possa vir a ser construído o Palácio de Justiça, sem perturbações estéticas nem ambientais.

Pensa-se que noventa por cento dos espinhenses são contra a construção do imóvel no recinto da feira. Não se trata de ideias conservadoras ou saudosistas, mas do reconhecimento do erro que representa o retalhar de um local que, pelas razões expostas, merece manter-se intacto.

Aceitamos que a «feira» deve ser sujeita a arranjos susceptíveis de a embelezarem, em especial alguns quarteirões e alguns passeios. Mas uma coisa são esses melhoramentos, outra é abater frondosas árvores, para que no seu lugar venha a ficar a «Casa de Justiça» de Espinho.

Entre os prós e os contras, a percentagem dos segundos é substancialmente mais elevada. Para além de tudo o que já foi dito, não se poderá nem deverá aceitar que a poucos metros de um julgamento a decorrer numa das salas do tribunal, se oiça o vozear de vendedeira de galinhas, o cantarolar do artista, através da «cassette» pirata que se vende ali ao pé ou a proposta de venda de cobertores, por «bom preço» feita por «aldrabões» dos mercados.

Um Palácio de Justiça terá de estar situado em local adequado e digno. No meio de uma feira, como pretendem alguns, em relação a Espinho, afectará a sua dignidade.

Álvaro Graça

## Apresentação oficial JOSÉ FONSECA ACREDITA NA VITÓRIA

Espírito parece  
demasiado optimista  
e alastra  
a toda a concelhia

Bastante optimismo na apresentação do candidato José Fonseca à Câmara Municipal de Espinho (CME) pela lista do Centro Democrático Social (CDS).

Se o optimismo é real ou tenta dar outra imagem, será assunto para apreciar nesta edição.

Pode acrescentar-se que - como se diz dentro - foram muitas as figuras políticas (concelhias e distritais) que estiveram presentes na apresentação do candidato democrata-cristão.

Aliás, Girão Pereira, presidente da Câmara Municipal de Aveiro e, ao mesmo tempo, presidente da comissão distrital, disse estar «con-

fiante na candidatura de José Fonseca».

Confiança, como se disse, demonstrada pela maior parte dos elementos que estiveram a marcar presença.

Mas o assunto do dia não se escoou aqui. Falou-se, igualmente e muito, da notícia que «DE» publicou em primeira mão na última semana: a demissão de Alfredo Dias Cruz.

«Quem é Alfredo Dias Cruz?» - ouviu-se na «plateia» centrista.

Estes e outros temas parecem merecer a sua atenção para o trabalho que inserimos esta semana.

PÁGINAS  
6 E 7

## No Picoto TUDO SOBRE O ACIDENTE DO «CISTERNA»

Um pouco por toda a comunicação social, ainda se fala do acidente do Picoto que envolveu um camião cisterna que era conduzido por um espinhense, de nome Jorge Esteves, de 24 anos. Ele está para o estrangeiro em serviço, mas familiares contam-nos tudo tim-tim por tim-tim na úl-

EXCLUSIVO

tima página. Pode ficar a saber como tudo aconteceu, em exclusivo do «Defesa de Espinho». Um depoimento importante no relato dos factos.

O turismo  
na cidade

ESPAÑHÓIS

E FRANCESES

FORAM OS MAIS «INVASORES»

PÁGINA 5

# AI ESTÁ O CAMPEONATO!

Aí está o Campeonato!

Para os atletas e treinador, vai começar o «sofrimento».

Nesta edição de «DE» apresentamos um trabalho especial sobre a Zona Centro do referido Campeonato e que pretende fazer uma sintética apresentação dos adversários dos «tigres».

**SIMPLÍCIO:**  
«PRECISAMOS  
DE ESPAÇOS  
PARA  
TREINAR»

PÁGINA 9

Entre  
as ruas  
18 e 7

CÂMARA LOCAL  
ADERE E APOIA  
REDE  
DE BIBLIOTECAS

PÁG. 3

FONTE LUMINOSA  
JÁ DÁ  
PARA MOLHAR  
OS PÉS

PÁG. 3

PAINEL  
ELECTRÓNICO  
PARA A JUNTA  
CUSTA

MIL E 200 CONTOS

PÁG. 3

Em Silvalde

ROMARIAS  
TRADICIONAIS  
COMEÇAM  
JÁ  
AMANHÃ

PÁG. 4

Voleibol

PALMIRA JÁ VESTE  
CAMISOLA DO ESPINHO

Palmira Castro, a internacional que na época passada esteve ao serviço do voleibol do Leixões Sport Club, vestirá este ano novamente a camisola dos «Tigres da Costa Verde».

Palmira vem, deste modo, reforçar a equipa liderada pelo professor Jorge Teixeira, a qual este ano terá de participar no campeonato nacional da segunda divisão.

No voleibol masculino do «tigres», subemos que Dimitar Dimitrov, o internacional búlgaro, chegará na próxima segunda-feira a Espinho.

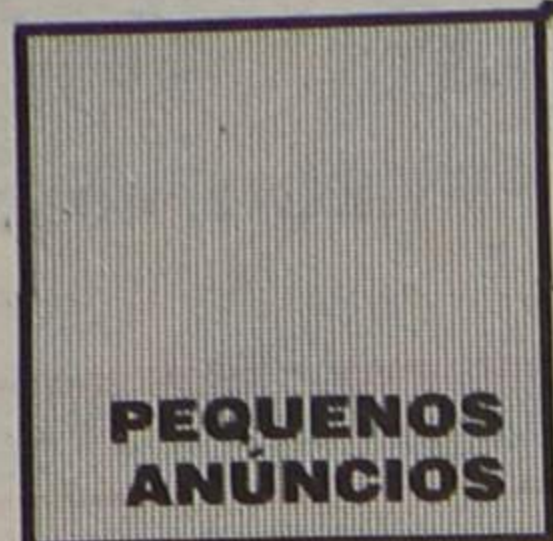

## ALUGUÉIS

**CASAL COM DOIS FILHOS PROCURA** - Casa para alugar (venda ou moradia) com quintal e ou jardim em Espinho ou arredores. Para ocupar em Setembro ou Outubro. Resposta a este jornal ao n.º 834.

**ALUGA-SE** - Quarto ou casa mobiliada, no Centro de Espinho. A professores. Informa telef. 721488.

**INDUSTRIAL NECESSITA** - De casa entre Espinho, Nogueira e Grijó. Contactar telef. 7642862 (hora expediente).

**TOMO DE ALUGUER** - Armazém em Espinho, ou áreas limitrofes, num raio de 10 km, com área superior a 300 m². Telef. 725880.

## BOA MESA

A VARINA - Almoços, jantares, petiscos. Aberto todos os dias. Rua 2, 129 - Telef. 724630 - Espinho.

## ENSINO

**CURSOS PRÁTICOS** - Dactilografia, informática, computadores, inglês e contabilidade. Externato Oliveira Martins - Telef. 722272.

## MÉDICOS

**DR. JOAQUIM FERREIRA MENDES** - Médico especialista em ouvidos, garganta e nariz, clínica geral Rua 9, n.º 295-2.º Esq.º - Telef. 721710.

**DR. RICARDO ROMEIRO** - Médico especialista em doenças do coração. Carreira hospitalar - C.H.A.N.. Ordem dos Médicos.

## SERVIÇOS

**VÍTOR LANCHAS** - Tem o prazer de apresentar aos Exmos. leitores o seu serviço em todo o tipo de reportagens vídeo e montagens em Beta, VHS, 8 mm. Faz transformações de 8 mm e super 8. Contactar o telefone 725344 - Espinho.

**RESTAURO ANTIGUIDADES** - Polir, envernizar, encerer e limpeza de móveis. Telefone, 7643081.

**SENHORA OFERECE-SE** - Para serviços domésticos. Das 9 horas às 18 horas. Com responsabilidade para todo o tipo de serviço. Dá-se informações para tal, resposta ao jornal ao n.º 1323.

**AGOSTINHO MACHADO** - Seguros. Todos os ramos. Contacte, escolha a sua Companhia de Seguros e será atendido a qualquer hora. Escritório, Rua 22-369, a 50 m da Câmara. Telefones, 724999/721972.

## TRESPASSES

**PASSA-SE** - Minimercado na Rua 15, n.º 280.

**PASSA-SE CAFÉ** - Em Espinho. Ótimo para casal. Dão-se facilidades. Contactar telefone, 725930.

## VENDAS

**TERRENOS** - Vendem-se um ou mais talhões, para construção de moradias ou r/c e andar, na estrada do Golfe, em Espinho. Trata: Telef. 721422 - F. Baptista - R. 16, n.º 440.

**VENDE-SE TERRENO** - Maçarico de Baixo. C/ projecto aprovado. C/ 1700 m². Informa: Lemos & C., Lda., Rua 14, n.º 804 - Telef. 721319.

**VIVENDA** - Com 300 m² de área, mais arrumos de 70 m² e quintal. Telef. 720325.

**VENDE-SE CÂMARA DE VÍDEO** - AIWA - Contactar: no Club de Vídeo das Palmeiras, na Rua 27 Edifício Palmeiras.

**VENDE-SE CASA ANTIGA** - Em Silvalde. C/ terreno, frente para Est. Nacional 109 (junto à Fonte do Loureiro). Contactar telefone: 722458.

**VENDE-SE TERRENO** - C/ 4.400 m². Zona de Grijó entre Gueitim e a Rua 19 - Zona industrial. Contactar telef.: 724805 ou 722342.

**VENDE-SE TERRENO** - Em Silvalde. C/ 1.300 m² de área. Na zona industrial de Espinho (junto à Renault). Contactar telefone: 722458.

**APARTAMENTO T4+SALA DÚPLEX** - Em Espinho, na Rua 30, 3.º andar, com elevador. Garagem e arrumos no sótão e na cave. Completamente equipado com electrodomésticos. Contactar telefone 726354, das 18.30 às 20 horas.

**VENDE-SE TERRENO** - Em S. Paio de Oleiros. Telef. 7644335 (Depois das 19 horas).

**ANDARES** - Com um, dois, três e quatro quartos (duplex). Zona centro. Informa telef. 724999-721972.

## UM ANÚNCIO EM DEFESA DE ESPINHO RESULTA

## ANDAR DÚPLEX

## VENDEM-SE

T2 - T2+1. Prontos a habitar. Acabamentos de excelente nível, roupeiros, lavandaria c/ marquise, garagens, quartos de arrumos.

TELEFONES 398282-720998-725836

Ver: Rua 38, n.º 984-3.º Dt.º - ESPINHO

## PRECISA-SE ATENDEADOR/RECEPCIONISTA

## ADMITE-SE COM:

- Conhecimentos do ramo automóvel.
- Situação militar regularizada.
- Local de trabalho: Espinho.

Guarda-se sigilo no caso de se encontrar empregado.  
Resposta a este Jornal ao n.º 1372.

## ALUGA-SE ANDAR

## EM ESPINHO

Contactar:

TELEFONE 722161

## Targa AUTOMÓVEIS

NISSAN MICRA 85  
FIAT UNO 45 84  
AUDI 80 1.8 E «Novo» todos extras+ABS  
OPEL CORSA 1.0 (87)  
PEUGEOT 205 XR cinzento metaliz. (85)  
OPEL REKORD 2.3 D (81)  
RENAULT 5 TL (83) 5 portas extras  
OPEL CORSA 1.3 GT 86  
FIAT PANDA 750 (87)  
LANCIA PRISMA 1.6 (85)  
FIAT UNO 45-S (87)  
PEUGEOT 309 GL Profil 4 portas 86  
FIAT UNO 60 SL 86  
AUTOBIANCHI Y 10 TURBO 87  
AUTOBIANCHI Y10 86  
FIAT UNO TURBO IE 88  
RENAULT 4L CABRIOLET

## MOTOS

KAWAZAKI GPZ 900R 85  
**FACILIDADES DE PAGAMENTO**  
Rua 19, n.º 884 - ESPINHO  
Telefone 02-725880

## PRECISA-SE COLABORADORA

Até 25 anos de idade, com pelo menos o 11.º ano, que saiba escrever bem à máquina, para trabalhar à comissão, para escritório de compra e venda de imóveis, na cidade de Espinho. Boa apresentação.

CONTACTAR PELO TELEFONE 726736 (das 16 às 18 horas)

**IRMÃOS NETO - CONSTRUÇÕES LDA.**  
COMPRA, VENDA, CONSTRUÇÃO, ADMINISTRAÇÃO DE PROPRIEDADES

**A SUA SOLUÇÃO IMOBILIÁRIA**

EM PORTUGAL: Rua 23, n.º 174-2 AH (Ed. São Pedro) - Tels. 724649 - 725343 (Espinho)  
NO BRASIL: Rua Senador Dantas, n.º 117 - Gr. 441 - Tels. 220-2336 - 220-7286 - RJ.

## DESENHADOR DE MÁQUINAS

## ADMITE-SE

Empresa do Sector Têxtil, sediada nos arredores de Espinho.

- Lugar de largo futuro.
- Carreira com possibilidade de chefia.
- Regalias sociais vigentes na Empresa.
- Guarda-se sigilo estando empregado.

Resposta ao n.º 1373 deste Jornal, com indicação de experiência profissional, idade, habilitações e ordenado pretendido.

## PASSA-SE MERCADO COM BAR

CENTRO DE ESPINHO

Contactar:

J. COUTO

Telefone 724236

## Stand Volante

**VIATURAS EM STOCK**  
RENAULT EXPRESS 87 D. PTT Bege  
FIAT 127 900 c. 79 Preto  
RENAULT 21 Nevada TXE 87 Cinza  
RENAULT 11 GTS 86 Cinza  
RENAULT 5 GTL 3 P. 87 Branco  
RENAULT 5 L 3 P. 87 Cinza  
RENAULT 5 Lauréate 3 P. 85 Bege  
RENAULT 5 Lauréate 5 P. 84-85 Branco  
RENAULT 4 GTL 88-85-75 Branco  
FIAT UNO 55 S-45-84 Preto  
FIAT UNO 60 SL 88 Cinza  
FIAT PANDA 87 Vermelho  
MERCEDES 280 S 58 Azul  
VOLVO 245 87 Branco  
OPEL REKORD 2.3 Van 79-80 Branco  
PEUGEOT 305 DGL 81-81 Azul e Castanho  
B.M.W. 316 87 Verde  
OPEL CORSA 1.2 84 Branco  
FORD TRANSIT 77 Cinza  
NSU FIAT 59 Coleção Cinza (outros)

**FACILIDADES DE PAGAMENTO**  
SEDE: Rua 26, n.º 559  
Telefone 725905  
4500 ESPINHO

## COMPRO T3 C/ GARAGEM

## OU ALUGO NOVO

OU USADO, PRONTO A HABITAR EM ESPINHO, OU MUITO PRÓXIMO. PRÓXIMO DO COMBOIO.

Resposta a este Jornal ao número 1.361 ou telefone 056/71285

## VENDE-SE - ESPINHO T2 e T2 + 1

Prontos a habitar, com garagem, arrumos, marquise e roupeiros embutidos. Ver na Rua 38 (António da Silva Alves). Inf. no n.º 984-3.º Dt.º e 3.º Esq.º. Telef. 720998-725836 e 398282.

## PARA QUEM QUER MOLHAR OS PÉS

Segunda-feira. Invasão de populares que se chegam para a feira sema-

de calor. Temperatura de Verão, convidativa para um refrescante banho ou apenas um «molha pés».

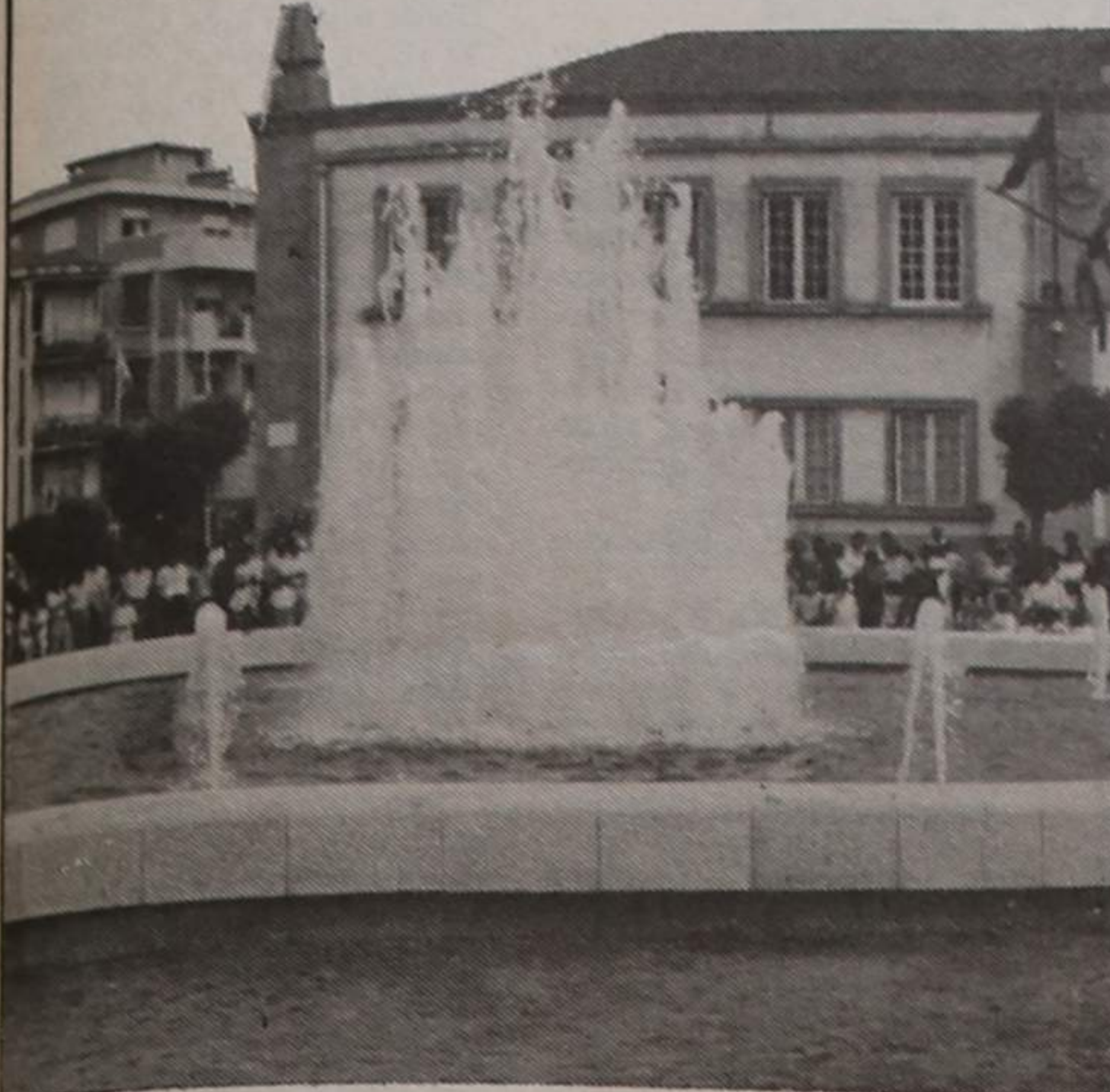

Quer molhar os pés? (arquivo)

nal. Outros, mais jovens, mais brincalhões, com sangue na guelra, comem os últimos dias de férias. Recordam como era bom estarem mais tempo na praia, a tomar banhos de Sol ou, pura e simplesmente, enfiados na água.

Enfim, segunda-feira

Então, nem se pensa mais. Aproveita-se o «jarrão» de água da fonte luminosa e molha-se os pés...

Deverão assim ter pensado alguns jovens. Molharam os pés e disseram...

«Que bonito espelho de água».

Custa mil e 200 contos

## PAINEL ELECTRÓNICO VAI SER INSTALADO NA JUNTA

Os painéis electrónicos começam agora a ser implantados na cidade. Há bem pouco tempo, as instalações do turismo local receberam um painel informativo e, pelos vistos, o próximo vem para a Junta de Freguesia de Espinho.

Segundo apurámos no decorrer desta semana, a Junta local em ofício enviado à edilidade solicitou uma participação nas despesas com a aquisição e instalação do painel electrónico.

Mil e duzentos contos aproximadamente é a verba que a edilidade concedeu à Junta para a referida solicitação.

Aliás, a aquisição e instalação desse painel electrónico já haviam sido aprovadas em reunião camarária de oito de Agosto último.

Saliente-se que esta deli-

beração foi aprovada por maioria, apenas com a ausência de Jorge Castro.

## Com apoio à iniciativa ESPINHO INTEGRADA REDE DE BIBLIOTECAS

No seguimento de um programa que se estende por toda a área cultural que a Câmara Municipal está a levar a cabo, soube-se que a CME irá participar e apoiar a rede de bibliotecas públicas que estão espalhadas um pouco por toda a parte.

Este projecto que é participado pelo Instituto Público do Livro e da Leitura abrange uma vasta área nacional e tem vindo a servir como intermeio de apoio e incentivo à leitura.

Elsa Tavares propôs à edili-

dade local que a CME se candidatasse e apoiasse no possível esta iniciativa — proposta essa que foi aceite — adiantando ainda a mesma autarca que para a instalação da «delegação» da rede de bibliotecas fosse destinado o terreno que se situa entre as ruas 18 e 7.

Entretanto conseguimos apurar que a CME está já a elaborar todo o processo tendo em vista a celebração do contrato necessário para integrar de forma plena e activa a iniciativa.

### JOGO DE CARTAS

CONCURSO



«D.E.»

Nome \_\_\_\_\_

Morada \_\_\_\_\_

Localidade \_\_\_\_\_ Cód. Postal \_\_\_\_\_

Idade \_\_\_\_\_ Profissão \_\_\_\_\_

Freguesia \_\_\_\_\_ Concelho \_\_\_\_\_

Tem Televisor? \_\_\_\_\_ Nº Licença \_\_\_\_\_

Telef. \_\_\_\_\_

AGARRE-SE À ESTRADA  
Veja o estado  
dos pneus

RECORTE PELO TRACEIADO  
PREENCHA COM LETRAS MAIUSCULAS. Cole num Postal dos CTI e envie para CONCURSO "Jogo de Cartas"  
APARTADO 4 290 - 1.507 LISBOA - CODEX

## COLMEIA

Ângulo das ruas 23 e 28, n.º 831 e 677  
— ESPINHO —

PRODUTOS ALIMENTARES • SERVIÇO DE BUFETE  
FAÇA-NOS UMA VISITA E VERÁ A DIFERENÇA

O NOSSO LEMA É BEM SERVIR

## ESPINFOR — INFORMÁTICA

— TUDO PARA INFORMÁTICA —

SOFTWARE DE GESTÃO \* SOFTWARE ESPECÍFICO  
\* HARDWARE

Rua 18, n.º 582-2.º Dt.º — 4500 ESPINHO  
Telefone: 726715

## Artis RETRATOS DE ARTE

VEJA E ADMIRE A ARTE E BELEZA DA FOTOGRAFIA

Rua 19 n.º 287 — Telefone 722387

## CFM COSTA FERREIRA & MARTINS

### VERÃO/89 EXCURSÕES

- BENIDORM (10 ou 17 dias) — TODAS AS SEXTAS-FEIRAS
- IBIZA (10 ou 17 dias) — TODAS AS SEXTAS-FEIRAS
- LOURDES e ANDORRA (8 dias) — 9 a 16/SETEMBRO
- GIBRALTAR e CEUTA (5 dias) — 01 a 05/NOVEMBRO
- ANDORRA (5 dias) — 05 a 09/OUTUBRO, 08 a 12/DEZ.
- CEUTA (3 dias) — Part. todas as semanas
- ALMOÇO ROCAMAR — BAYONA (1 dia) — 10/SET., 08/OUT., 12 NOV.
- SANTIAGO DE COMPOSTELA (1 dia) — 17/SET., 5 e 15/OUT., 5 NOV.
- CORUNHA e SANTIAGO (2 dias) — Part. 23 SET., 21/OUT., 02/DEZ.
- ALGARVE — Part. todas as semanas em apartamento ou hotel
- MINI-ALGARVE, DOURO e BEIRAS (4 dias) — 05 a 08/OUT.
- NORDESTE, DOURO e BEIRAS (4 dias) — 05 a 08/OUT.
- CIRCUITO NA ROTA DO SOL + CIRCUITO DAS ALDEIAS + ARRAIAL PORTUGUÊS + A FESTA RIBATEJANA + FIM-DE-SEMANA SURPRESA + SERRA DA ESTRELA + E MUITOS MAIS - Part. em OUTUBRO, NOVEMBRO e DEZEMBRO
- TODOS OS DOMINGOS ALMOÇOS REGIONAIS - Consulte-nos
- FATIMA TODOS OS DOMINGOS e 12 e 13/OUTUBRO
- GRANDE PREMIO PORTUGAL - FORMULA 1 - Vários Programas
- AUTO-FERIAS - Não viaje sem marcar o seu HOTEL!!!
- VIAGENS ESPECIAIS COM O PORTO, SPORTING, BENFICA, BOAVISTA em Portugal e no Estrangeiro - Consulte-nos
- FEIRA TODOS OS SANTOS (1 dia) — 01 NOVEMBRO
- S. MARTINHO DA GOLEGÁ (1 dia) — 12/NOVEMBRO

### VIAGENS E TURISMO

RUA DO BONJARDIM, 652 — TELEFS. 20787-25597  
TELEX 76764 — 4000 PORTO

## UM ANÚNCIO EM DEFESA DE ESPINHO RESULTA

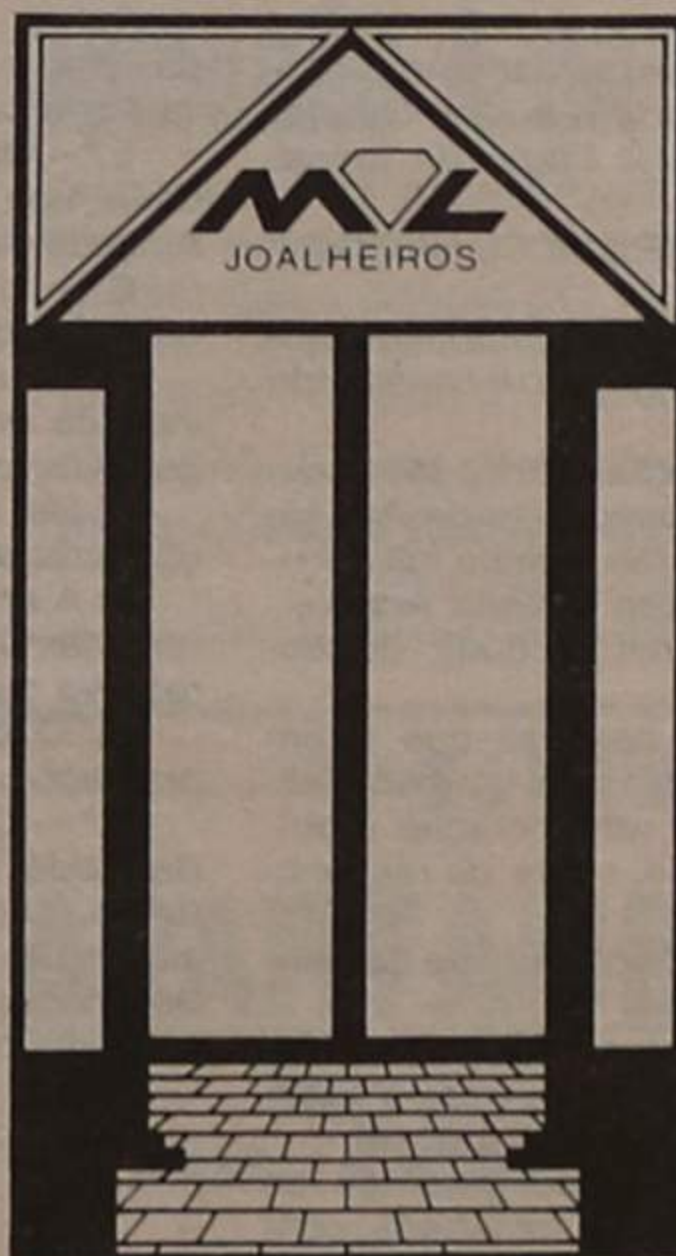

- CRIATIVIDADE
- INVESTIMENTO
- SEGURANÇA

JÓIAS M. L., o presente que pode repetir com sucesso.

CENTRO COMERCIAL SOLVERDE 2

LOJA 15 — ESPINHO — TELEFONE 723567

### AGRADECIMENTO ORAÇÃO DAS 13 ALMAS

Ó minhas 13 Almas Benditas, sabidas e entendidas, a vós peço pelo amor de Deus, atendei o meu pedido; minhas 13 Almas Benditas, sabidas e entendidas, a vós peço pelo sangue que Jesus derramou de seu santo corpo, atendei o meu pedido; minhas 13 Almas Benditas, sabidas e entendidas, pelas lágrimas que Jesus derramou dos seus sagrados olhos, atendei o meu pedido. Meu Senhor Jesus Cristo, que a Vossa protecção me cubra, que Vossos braços me guardem no Vosso Coração e me proteja com Vossos olhos. Ó Deus de bondade, vós sois o meu advogado na vida e na morte, peço que atendeis o meu pedido e me livreis dos males, dá-me sorte na vida, segue meus inimigos, que os olhos do mal não me vejam, corta a força dos meus inimigos e atendei o meu pedido. Minhas 13 Almas Benditas, sabida e atendida, se me fizerdes alcançar esta graça (pede-se a graça), ficarei devoto de Vós e mandarei publicar esta oração. — R. A.



## Turmas afixadas no ex-Liceu

As listas das turmas dos alunos que, no próximo ano lectivo de 1989/90, irão frequentar a Escola Secundária Dr. Manuel Laranjeira (ex-Liceu), em Espinho, são afixadas, para conhecimento dos interessados, no dia 7-9-89.

O início do ano escolar verificar-se-á no dia 18/9, procedendo-se a partir daí à recepção aos alunos feita pelos respectivos Directores de Turma, bem como à distribuição de horários, conforme calendário que se afixará no átrio da Escola.

## Unidade de saúde de Silvaldinho

A unidade de saúde de Silvalde está a necessitar de uma concessão de subsídio para remodelação do edifício.

Isto mesmo foi dado a conhecer ao executivo camarário, no sentido dessa remodelação ser comparticipada pela autarquia local.

Segundo conseguimos apurar, esta remodelação é para a unidade de saúde que se situa em Silvaldinho (Silvalde) numa primeira fase. Sabem-se que os argumentos apresentados pelo Presidente da Junta de Silvalde foram ilustrativos da situação, muito embora a CME ainda não tenha, na altura que escrevemos estas linhas, dado parecer final.

Inclusive, o próprio Presidente da Junta silvaldense, deve ter comparecido na última reunião camarária para debater a questão.

## Columbófilo de Silvalde

Entretanto o Grupo Columbófilo de Silvalde foi contemplado com 400 contos para realizar obras de beneficiação na sua sede social.

Aliás, obras que já há muito vinham sendo tema de conversa entre associados.

## Época balnear no fim: primeiras impressões

# ESPAÑHÓIS E FRANCESES ESTIVERAM CÁ EM MAIOR ESCALA

Espinho é, por excelência, uma região tradicional procurada pelos turistas nacionais e turistas internacionais de longa data. Espinho nasceu com a pesca quando nas épocas mais quentes do ano, alguns pescadores se deslocam de Ovar para a nossa costa. Mas foi mais precisamente, a fábrica de conservas de «Brandão Gomes» e o jogo que fomentaram todo o desenvolvimento regional.

Entretanto, só nos finais do século XIX é que Espinho começou a ser procurado pelas famílias nobres do concelho da Feira. Durante as épocas dos banhos deslocam-se das suas residências para habitarem em palheiros confortáveis no período de férias. Esta gente beneficiava da praia que era fortemente iodada, do bom clima que se fazia sentir e do jogo. Jogo esse que, na altura, se denominava por pataqueiras, as famosas salas de jogo existentes nas tabernas e cafés que só desaparecem em 1928 com a aprovação da lei do jogo.

Assim, em Outubro de 1864, uma comissão presidida pelo conselheiro José Luciano de Castro, reúne-se para construir uma casa de baile e bilhar com uma sala de jogo. Desta maneira, grandes mudanças se começam a notar em Espinho. Tal como a edificação do Hotel Bragança, fundado por um espanhol, D. António Fernández. O café «Chinês», também era um local apreciado pelos intelectuais da época. Entre eles destacam-se Dr. Manuel Laranjeira, Amadeu

de Sousa Cardoso, Unamuno e o reitor da universidade de Salamanca que se juntavam nas salas de jogo, onde se desenrolavam as famosas tertúlias. Estas conversas travam-se sobre variados assuntos. Nesta altura, espanhóis e ingleses eram os

passarem umas boas férias em Espinho, de uns anos para cá o turismo inglês tem vindo a decrescer em relação ao restante turismo internacional. E tal como apontam os dados estatísticos, fornecidos pelo posto de turismo, os espanhóis com 69%, os

tando consideravelmente a sua estadia em Espinho. Os menos jovens (ou os turistas de hotel) fazem as suas reservas antecipadas e visitam a «Rainha da Costa Verde» durante todo o ano.

O posto de turismo da nossa cidade, que este

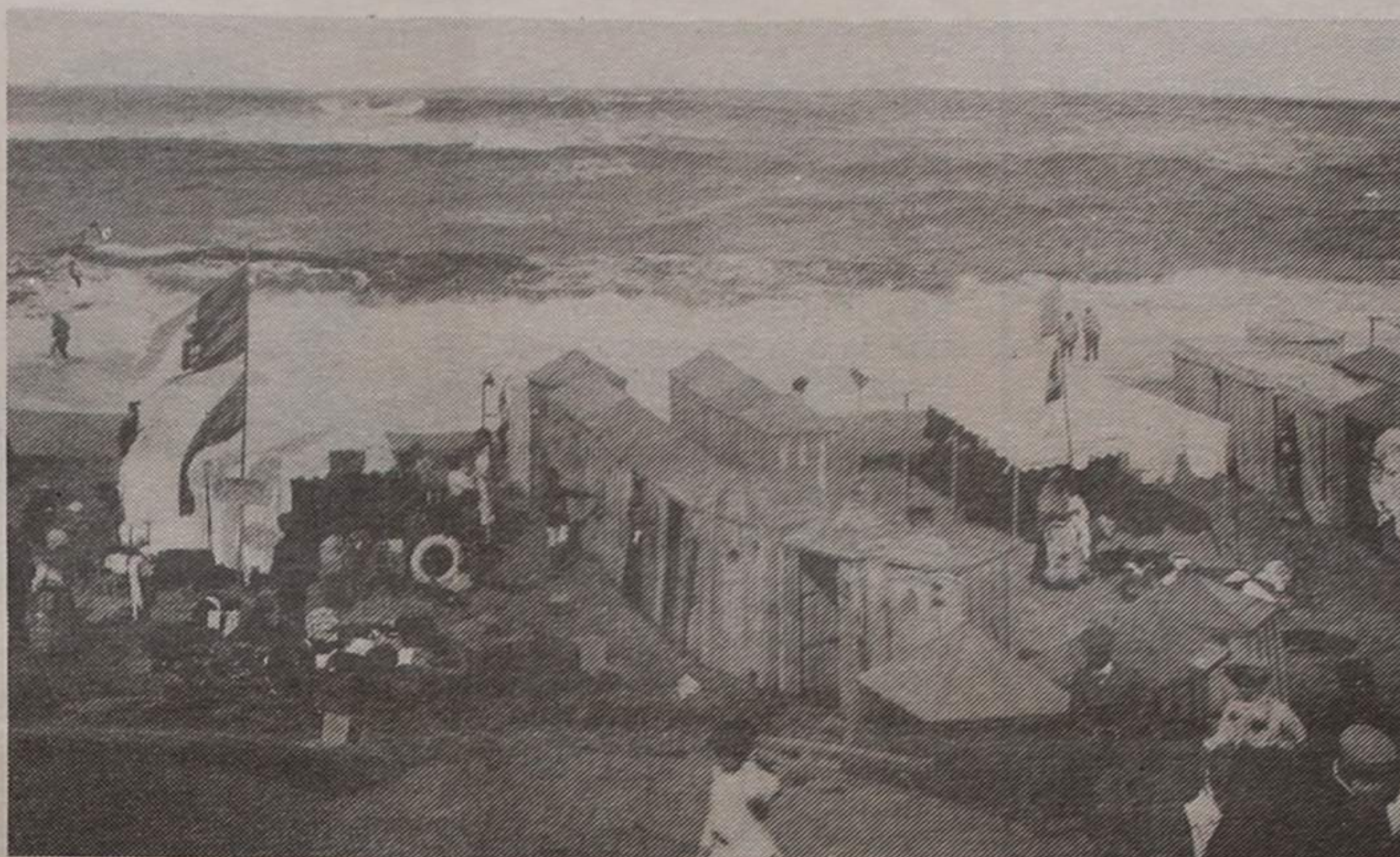

A praia nos finais do século XIX, com a chegada de algumas famílias do concelho da Feira

principais turistas que viam em Espinho uma das melhores estâncias turísticas. Os ingleses, por sua vez, instalam-se por cá através do clube de golfe, Oporto Golf Club, fundado por Charles Nevil Skeffington em 1890.

### HOJE, JÁ NÃO É BEM ASSIM...

Apesar de se verificar uma grande afluência de estrangeiros, desejosos de

franceses com 72%, detêm os índices mais elevados como valores acumulativos desde 1983 até 1989. Os ingleses, que em 1983 detinham o segundo índice mais alto depois dos franceses, em 1989 chegam a obter 17% - o valor mais baixo da tabela.

A partir de 1985, uma classe ainda muito jovem de dinamarqueses e holandeses chegam de comboio e invadem o parque de campismo, aumen-

ano com a retirada do balcão, tem um atendimento personalizado, oferece desta maneira, um ambiente mais familiar ao visitante. Tal como os estrangeiros, os nacionais mas em menor número, procuram obter informações a nível de programas de animação. Programas esses inerentes à nossa terra e a indicação dos locais que devem ser visitados.

Cristina Cadete

## Reiniciadas as obras na Rua 19

Já se reiniciaram as obras que estão a ser feitas na Rua 19 e que haviam parado, como noticiámos na devida altura, devido às férias do pessoal camarário.

Desta feita, a remodelação do piso da principal artéria espinhense já nota desenvolvimento acentuado, pouco faltando para chegar ao encontro da Rua 16.

Ainda a propósito de remodelações na Rua 19, adiante-se que será possível, depois de concluídas as obras, a instalação de novos candeeiros em toda (ou quase toda) a extensão da artéria.

## Veículo atingido

## Postes de iluminação a cair aos bocados

... E quando menos de espera, eis que acontecem destas!

Foi na última semana que um automóvel estacionado na Avenida Dois, de matrícula 357 HAY 75, ficou danificado devido a bocados de betão provenientes de um poste de iluminação terem atingido o veículo.

O proprietário, quando chegou ao seu automóvel não gostou do que viu e apresentou queixa na PSP local.

Será caso para dizer que os postes de iluminação locais estão... a cair aos bocados...

## Prémio

«Melhor Emissão» e «Melhor Apresentação» foram prémios conquistados pelo nosso colega Jorge Maia, depois de um inquérito formulado por uma empresa da especialidade, a progmas de rádios livres do distrito de Aveiro. Estes prémios foram conquistados por inquérito realizado no ano passado. A emissora que os conseguiu foi a Moliceiro FM (Aveiro).

**SERRALHARIA**  
**RÓLO**

**António de Oliveira Dias & Irmão, Lda.**

Estruturas Metálicas e todos os Serviços de Construção Civil, para qualquer parte do país

TELEFONE 722110  
RIBEIRINHOS - PARAMOS - 4500 ESPINHO

**INICIAÇÃO À INFORMÁTICA/CURSOS**

- Introdução aos computadores.
- Noções Gerais de Hardware e Software.
- Organização e composição de um sistema Informático.
- Sistema operativo MS-DOS.
- Introdução; Ficheiro e Directorias; Utilização de Comandos.

DURAÇÃO: 6 horas (2 sábados das 9 às 12 horas)  
INSCRIÇÕES: **ATLÂNTICO NORTE, LDA.**  
Rua 7, 529 - Telefones 722776/723900 - ESPINHO

**VENDEM-SE**

APARTAMENTOS COM GARAGEM. BONS ACABAMENTOS.  
ÂNGULO DA RUA 18 COM A 37.

CONTACTAR NO LOCAL DA OBRA  
OU PELO TELEFONE 721362

**PASSA-SE LOJA**

NO CENTRO COMERCIAL SOLVERDE II EM ESPINHO

Informa e trata: **J. COUTO** - Telef. 724236

**VENDE-SE**

**APARTAMENTO T2 + 1**

NO CORVO - ARCOZELO  
FRENTE À ESCOLA PREPARATÓRIA

Informa e trata: **J. COUTO** - Telef. 724236 e 720088

**PASSA-SE**

**CAFÉ RESTAURANTE**

ZONA DE ESPINHO.  
COM RAZOÁVEL MOVIMENTO

**J. COUTO** - Telefone 724236

## A REALIDADE DO ACIDENTE DO PICOTO

(Continuação da página 12)

É do conhecimento geral que o condutor da cisterna tomou as devidas precauções, a sangue frio, para evitar o acidente.

«Ele, para tentar evitar o acidente, puxou os travões da cisterna, travou o tractor e girou tudo para a direita. Foi o que ele pôde fazer, mais nada» — disseram, acrescentando ainda que, na verdade, não houve explosão — aliás, como o nosso jornal pôde apurar na última semana.

«Olhe, o Jorge saiu de dentro do camião já em chamas. Explosão em si não houve. Houve, isso sim, uma faisca que pegou fogo e começou a arder, faisca essa de um poste que caiu».

Uma situação, para o jovem Esteves, bastante dramática. Para ele e para todos os intervenientes. Pior ficaram, com certeza, os familiares de António Silva que faleceu.

Precisamente por se ter registado uma morte, este caso que está a ser averiguado pelas entidades competentes, deve ser levado a tribunal.

Entretanto, a nossa reportagem ainda conseguiu apurar que o Jorge Esteves quando saiu do camião, primeiro ouviu o ajudante — de nome Jaime? — chamar por ele duas vezes. Nunca mais ouviu mais nada. Ficou naturalmente preocupado e só descansou quando, pelas imagens da televisão, viu que ele estava bem.

Em segundo lugar, na altura que sai do camião, gritou para todos os condutores e pessoas que estavam por perto para fugirem. A verdade é que tudo fugiu menos um que...

Imagine-se agora que

quando Jorge Esteves corria de braços abertos a chamar a atenção dos transeuntes e condutores, a gasolina «corria» atrás de si. Acompanhava-o mesmo ali perto dele...

### NEM FALAR

Psicologicamente, já se disse, este acidente — um dos mais aparatosos de sempre — deixou marcas em todos. No Jorge Esteves deixou e de que maneira.

«Ele nem quer falar disso. Não quer pensar no que aconteceu» — afirmaram familiares à nossa reportagem.

Um dos assuntos que mereceu por parte da opinião geral alguma «encenação» foi a velocidade a que ia o camião cisterna. Diz-se que ia com bastante velocidade. Afinal, parece não ser assim.

«Ele não ia nem a 60 quilómetros/hora. Imagine que ele até tinha passado por uma brigada minutos antes...» — acrescentaram as nossas fontes para adiantar de seguida que «grau de alcoolemia não podia acusar. Não bebe, não fuma, faz vida casa para o trabalho, do trabalho para casa».

Em todo este espírito de consternação ainda existente, alia-se um cidadão, normal, pacato, que se preparava para ir de férias. Carro cheio. Ia de férias, com a família, passar uns tempos agradáveis. Não foi. Quando reparou, tinha o carro, com todo o conteúdo em chamas. Chamas que ardiavam insaciavelmente. Um horror.

O acidente do Picoto vai ficar na história como um dos mais aparatosos e não só. Também como um dos mais incríveis e arrepiantes «golpes de gente aterrorizada».

## AUTÁRQUICAS • AUTÁRQUICAS • AUTÁRQUICAS • AUTÁRQUICAS • AUTÁRQUICAS

José Fonseca foi oficialmente apresentado

# CANDIDATURA CENTRISTA ESTÁ SEM TEMER OS CANDIDATOS QUE OS

Depois de Casal Ribeiro (CDU) ter sido apresentado como candidato pelos comunistas, foi desta feita a vez de José Fonseca ter «dado a cara» como cabeça-de-lista do CDS. Uma confirmação daquilo que todos já sabiam...

Sexta-feira última, o Centro Democrático Social (CDS) apresentou oficialmente o seu candidato às eleições autárquicas de 17 de Dezembro próximo. Uma apresentação que se conhece e já tinha sido divulgada por toda a comunicação social.

Ordem do dia, além do conhecimento das directrizes (para já inexistentes) que irão toroar a candidatura, a demissão de que «DE» deu conta na última edição, em primeira mão, de Alfredo Dias Cruz e que, nas hostes centristas, causou os mais descontraídos comentários.

«A «Defesa» publicou na primeira página uma entrevista com Dias Cruz a propósito da sua demissão. Mas, enfim, o Dias Cruz quem é o Dias Cruz — um homem que ninguém sabe como veio para cá parar, apenas militante. Era desnecessário tanto destaque, logo na primeira página» — ouviu-se, por várias vozes centristas, comentários do género. No entanto, «DE» pode explicar que, naturalmente, Dias Cruz foi Presidente da concelha, é um nome conhecido no meio centrista, comprovando assim, as ideias e comentários sobre uma



José Fonseca está esperançado numa vitória, como os seus companheiros

possível «rotura» interna no CDS (ver artigo de opinião).

Se os restantes candidatos merecem por parte das listas concelhias e das distritais apoios inequívocos (bem como em parte das nacionais) José Fonseca não foi diferente. Diversas figuras conhecidas da política distrital estiveram presentes no jantar de apresentação do candidato centrista.

### OPTIMISMO

Pode concluir-se que durante a apresentação, embora tenham surgido alguns desencontros de ideias normais nestas circunstâncias, a verdade é que houve uma tentativa (real ou fictícia) de trans-

pirar confiança e optimismo algo exacerbado.

Os pés assentes na terra,

### Reportagem de JORGE MAIA

parece que sim. Tanto optimismo é que poderá deixar algo a desejar. De qualquer

### NEIVA CORREIA CONFIANTE

Ainda não tinha sido feita a apresentação oficial de José Fonseca como cabeça-de-lista do CDS e já o nosso jornal anunciava o seu nome como candidato.

Ainda antes da sua apresentação, também Neiva Correia, Secretário-Geral do CDS, confirmava a um semanário nacional a candidatura de José Fonseca e adiantava mais, «O CDS vai apostar forte nestas eleições. Queremos vencer as Câmaras de (...) e de Espinho, onde temos José Carvalho Fonseca, que já foi presidente no tempo da AD».- Apostar em segurar com «unhas e dentes» as Câmaras — seis — que detêm e conquistar outras — oito é meta centrista.

das formas, pode-se afirmar que o próprio presidente da distrital e actual Presidente da Câmara de Aveiro, Girão Pereira, ficou imbuído num clima de «vitória antecipada».

«Estou muito contente por estar aqui entre todos vós, estamos de facto com alguma satisfação por podermos apresentar José Fonseca à Câmara de Espinho. Existem, nesta cidade, muitas coisas boas para se fazer. O CDS, com o programa que irá estudar e apresentar, vai apresentar soluções para alguns problemas do concelho. Sabe-se que a nossa missão é a de dignificar o homem. Não somos capitalistas, nem por sombras, embora sejamos a favor do capital.»

«Em primeiro lugar está, naturalmente, o homem. Aqui o Fonseca apareceu como grande candidato. Eu aceitei a candidatura dele porque é o homem que Espinho precisa. Ele tem o espírito-serviço.»

«Não há outro espírito que não seja servir. Podíamos estar aqui para outra coisa, para ganhar dinheiro, por exemplo, mas a nossa missão, como democratas-cristãos que somos é, de facto, servir a nossa dama. Ainda bem que a

### FÁBRICA DE MÁRMORES E GRANITOS DA TABUAÇA

VITORINO LOPES DA CRUZ, SUCRS., LDA.

LUGAR DE ESPINHO — S. FÉLIX DA MARINHA VILA NOVA DE GAIA APARTADO 205 — 4503 ESPINHO CODEX TELEFONE 720565



FUNDADA EM 1897

### Gabinete de Radiologia de Espinho

DR. J. NUNES DE MATOS DR.ª MARIA DO CARMO VASCONCELOS

Encontra-se encerrado por motivo de férias de 16 de Agosto a 14 de Setembro. Retoma no dia 15 de Setembro.

### DR. ANTÓNIO JOSÉ MIRANDA VALENTE

3.º ANIVERSÁRIO DO SEU FALECIMENTO

Sua mulher, irmãos e demais família mandam celebrar missa por sua alma, no dia 9, sábado, pelas 19 horas, na Igreja Matriz de Espinho.



### CLÍNICA DE MEDICINA DENTÁRIA, ESTOMATOLOGIA, CIRURGIA ESTÉTICA E MAXILO-FACIAL

Acordos com: A CASA, ADSE, CGD, EDP, SAMS, SAD, PHILIPS e RABOR

— Dr. JORGE PACHECO — Médico Dentista  
— Dr.ª EVA PACHECO — Médica Int. Estomatologista  
— Dr. HORÁCIO MONTEIRO DA COSTA — Médico especialista, Cirurgia estética, maxilo-facial e Ortognática  
— ORTOPANTOMOGRÁFIA e TELERRADIOGRÁFIA

Rua 8, n.º 381-1.º \* 4500 ESPINHO ☎ 722718

### LUSOTUFO

TAPETES - CARPETES - ALCATIFAS

Telefone 72005 — CORTEGAÇA

### Fernando Rodrigues Lima

Distribuidor dos papéis Colowall e outras marcas, pavimentos de cortiças.

Rua 26 n.º 329 Telefone 72 17 39 ESPINHO

# Nacional da II Divisão – Zona Centro



## Grupo Desportivo de PENICHE

(Em 1988/89: 7.º classificado da Zona Centro)

ASSOCIAÇÃO DE FUTEBOL DE LEIRIA (Filiação: 1941)

DATA DA FUNDAÇÃO: 30/1/1941

### EQUIPAMENTO

Camisola: Vermelha  
Calção: Preto  
Meias: Vermelhas

CAMPO: Do Baluarte

LOTAÇÃO: 8.840. MEDIDAS DO RECTÂNGULO: 107x64 m

PRESENCAS: I Divisão: 0. II Divisão: 42. III Divisão: 2



## UNIÃO Desportiva de LEIRIA

(Em 1988/89: 10.º classificado da Zona Centro)

ASSOCIAÇÃO DE FUTEBOL DE LEIRIA (Filiação: 1966)

DATA DA FUNDAÇÃO: 6/6/1966

### EQUIPAMENTO

Camisola: Branca  
Calção: Branco  
Meias: Brancas

CAMPO: Estádio Municipal Dr. Magalhães Pinto

LOTAÇÃO: 23.000. MEDIDAS DO RECTÂNGULO: 105x70 m

PRESENCAS: I Divisão: 2. II Divisão: 17. III Divisão: 14

TÍTULOS: II Divisão: 1980/81



## CALDAS Sport Clube

CALDAS DA RAINHA

(Em 1988/89: 8.º classificado da Zona Centro)

ASSOCIAÇÃO DE FUTEBOL DE LEIRIA (Filiação: 1927)

DATA DA FUNDAÇÃO: 15/5/1916

### EQUIPAMENTO

Camisola: Preta  
Calção: Branco  
Meias: Pretas

CAMPO: Da Mata

LOTAÇÃO: 30.000. MEDIDAS DO RECTÂNGULO: 105x66 m

PRESENCAS: I Divisão: 4. II Divisão: 24. III Divisão: 13

TÍTULOS: III Divisão: 1971/72



## Sport Comércio e SALGUEIROS

PORTO

(Em 1988/89: 11.º classificado da Zona Norte)

ASSOCIAÇÃO DE FUTEBOL DO PORTO (Filiação: 1912)

DATA DA FUNDAÇÃO: 8/12/1911

### EQUIPAMENTO

Camisola: Vermelha  
Calção: Branco  
Meias: Vermelhas

CAMPO: Eng.º Vidal Pinheiro

LOTAÇÃO: 17.000. MEDIDAS DO RECTÂNGULO: 106x64 m

PRESENCAS: I Divisão: 12. II Liga: 4. II Divisão: 35. III Divisão: 2

TÍTULOS: II Divisão: 1956/57



## Clube Desportivo LOUSANENSE

LOUSÃ

(Em 1988/89: 13.º classificado da Zona Centro)

ASSOCIAÇÃO DE FUTEBOL DE COIMBRA (Filiação: 1948)

DATA DA FUNDAÇÃO: 30/8/1945

### EQUIPAMENTO

Camisola: Amarela  
Calção: Azul  
Meias: Azuis

CAMPO: Dr. José Pinto de Aguiar

LOTAÇÃO: 5.000. MEDIDAS DO RECTÂNGULO: 100x64 m

PRESENCAS: I Divisão: 0. II Divisão: 1. III Divisão: 15



## União Recreativa MIRENSE

MIRA DE AIRE

(Em 1988/89: 1.º classificado da Série D)

ASSOCIAÇÃO DE FUTEBOL DE LEIRIA (Filiação: 1941)

DATA DA FUNDAÇÃO: 1/4/1939

### EQUIPAMENTO

Camisola: Preta  
Calção: Preto  
Meias: Brancas

CAMPO: Estádio do Mirense

LOTAÇÃO: 4.000. MEDIDAS DO RECTÂNGULO: 105x64 m

PRESENCAS: I Divisão: 0. II Divisão: 2. III Divisão: 11



## Grupo Desportivo MANGUALDE

MANGUALDE

(Em 1988/89: 14.º classificado da Zona Norte)

ASSOCIAÇÃO DE FUTEBOL DE VISEU (Filiação: 1945)

DATA DA FUNDAÇÃO: 1/10/1945

### EQUIPAMENTO

Camisola: Amarela  
Calção: Azul  
Meias: Amarelas

CAMPO: Conde de Anadia

LOTAÇÃO: 9.000. MEDIDAS DO RECTÂNGULO: 106x64 m

PRESENCAS: I Divisão: 0. II Divisão: 7. III Divisão: 13



## Associação Desportiva da GUARDA

GUARDA

(Em 1988/89: 2.º classificado da Série C)

ASSOCIAÇÃO DE FUTEBOL DA GUARDA (Filiação: 1957)

DATA DA FUNDAÇÃO: 18/5/1956

### EQUIPAMENTO

Camisola: Vermelha  
Calção: Vermelho  
Meias: Vermelhas

CAMPO: Estádio Municipal

LOTAÇÃO: 10.000. MEDIDAS DO RECTÂNGULO: 102x64 m

PRESENCAS: I Divisão: 0. II Divisão: 5. III Divisão: 23



## União Desportiva OLIVEIRENSE

OLIVEIRA DE AZEMÉIS

(Em 1988/89: 1.º classificado da Série C)

ASSOCIAÇÃO DE FUTEBOL DE AVEIRO (Filiação: 1922)

DATA DA FUNDAÇÃO: 25/10/1922

### EQUIPAMENTO

Camisola: Vermelha  
Calção: Azul  
Meias: Vermelhas

CAMPO: Estádio Carlos Osório

LOTAÇÃO: 5.000. MEDIDAS DO RECTÂNGULO: 100x64 m

PRESENCAS: I Divisão: 1. II Divisão: 30. III Divisão: 18



## Sport BENFICA E CASTELO BRANCO

CASTELO BRANCO

(Em 1988/89: 2.º classificado da Série D)

ASSOCIAÇÃO DE FUTEBOL DE CASTELO BRANCO (Filiação: 1924)

DATA DA FUNDAÇÃO: 24/3/1924

### EQUIPAMENTO

Camisola: Vermelha  
Calção: Branco  
Meias: Vermelhas

CAMPO: Estádio Municipal

LOTAÇÃO: 20.000. MEDIDAS DO RECTÂNGULO: 100x64 m

PRESENCAS: I Divisão: 0. II Divisão: 18. III Divisão: 22



VIAGENS E TURISMO

RUA 26, N.º 667 – TELEFONES 725302-327-352  
TELEX 28316 – ARSOL \* 4500 ESPINHO



Na Venezuela  
Agência de Viagens ATLAS

MANDUCA A PUENTE YANES – EDIFÍCIO POZO AZUL

Telefs. 5614111-5614144-5614344-5614055 – CARACAS 1011 – VENEZUELA  
Telex: 29988 ATLAS

### NO RIO DE JANEIRO

PIMEIRÔ AGÊNCIA DE VIAGENS, LTDA.

R. Alcântara Machado, 36-S/1009 – Telefs. 233-3180-2333229  
RIO DE JANEIRO - BRASIL

## DEFESA DE ESPINHO

A maior audiência  
na região

# DESPORTO

## Futebol

# NACIONAL SECUNDÁRIO VAI «ABRIR AS PORTAS»

### - A ZONA CENTRO

Vai começar no próximo fim-de-semana o Campeonato Nacional da Segunda Divisão.

O Sporting Clube de Espinho vai competir na Zona Centro onde encontrará equipas pela frente com grande nome a nível nacional. São elas: a Académica de Coimbra, Salgueiros, Covilhã e Académico de Viseu.

Antes do apito inicial desta prova, o Sporting Clube de Espinho e a Académica de Coimbra são apontados como dois



### Sporting Clube de ESPINHO

ESPINHO

(Em 1988/89: 17.º classificado da I Divisão)

ASSOCIAÇÃO DE FUTEBOL DE AVEIRO (Filiação: 1924)

DATA DA FUNDAÇÃO: 11/11/1914

EQUIPAMENTO

Camisola: Preta e branca (listas verticais)

Calção: Preto

Meias: Brancas e pretas

Campo: Estádio Comendador Manuel Violas

LOTAÇÃO: 22.600. MEDIDAS DO RECTÂNGULO: 100x64 m

PRESENCAS: I Divisão: 9. II Liga: 4. II Divisão: 39. III Divisão: 2

NOME	IDADE
<b>GUARDA-REDES</b>	
Luís Filipe MATOS	33
Paulo Alexandre Cristóvão SANTOS	23
VITOR Manuel Silva Amorim Couto	22
<b>DEFESAS</b>	
Kalombo N'KONGOLO	27
ELISEU António Teixeira Pinto	29
Fernando Luís TEIXEIRA	30
Wilson Luís Wassuaski (ALEMÃO)	25
José Carlos Alves VIEIRA	23
Adelino da Rocha Vieira (NITO)	22
Eustáquio Lopes de SOUSA	25
<b>MÉDIOS</b>	
Manuel Joaquim Fernandes Araújo (NELO)	30
Paulo Manuel FAZENDEIRO da Silva	21
José Raimundo Oliveira Gomes (ZEZÉ GOMES)	29
AZIZ Doufikar	25
Jorge Manuel CAPELA Oliveira Belinha	23
MARCUS ANTONIO Paiva	26
RUI FILIPE Tavares Bastos	21
<b>AVANÇADOS</b>	
IVAN Paiva Freire	28
VITORINO Oliveira Belinha	31
Miraldo da Câmara Sousa (ADO)	27
RUI Santos Cordeiro NEVES	24



### RECREIO Desportivo de ÁGUEDA

ÁGUEDA

(Em 1988/89: 3.º classificado da Zona Centro)

ASSOCIAÇÃO DE FUTEBOL DE AVEIRO (Filiação: 1931)

DATA DA FUNDAÇÃO: 10/4/1924

EQUIPAMENTO

Camisola: Encarnada

Calção: Azul

Meias: Encarnadas e azuis

Campo: Estádio Municipal de Águeda

LOTAÇÃO: 32.000. MEDIDAS DO RECTÂNGULO: 106x70 m

PRESENCAS: I Divisão: 1. II Divisão: 10. III Divisão: 11

potenciais candidatas ao título e à subida de divisão. Mas pouco ainda se sabe, apenas se conhecem algumas pedras que poderão ser jogadas na estratégia destas duas equipas.

No entanto, um jogo grande se prevê para a terceira jornada, a realizar-se no dia 15 do corrente. Os «Tigres» recebem a formação da cidade universitária no Estádio Comendador Manuel Violas.

Será portanto muito cedo para se fazerem previsões sobre equipas que se reforçaram e que reservam alguns trunfos, ainda camuflados.

Para já podemos deixar uma sintética apresentação das equipas que constituem a Zona Centro do Campeonato Nacional da Segunda Divisão.



### Clube ACADÉMICO de Futebol

VISEU

(Em 1988/89: 20.º classificado da I Divisão)

ASSOCIAÇÃO DE FUTEBOL DE VISEU (Filiação: 1926)

DATA DA FUNDAÇÃO: 3/6/1914

EQUIPAMENTO

Camisola: Preta

Calção: Preto

Meias: Pretas

Campo: Estádio do Fontelo

LOTAÇÃO: 22.000. MEDIDAS DO RECTÂNGULO: 110x64 m

PRESENCAS: I Divisão: 4. II Liga: 2. II Divisão: 28. III Divisão: 15



### Clube Futebol «OS MARIALVAS»

CANTANHEDE

(Em 1988/89: 4.º classificado da Zona Centro)

ASSOCIAÇÃO DE FUTEBOL DE COIMBRA (Filiação: 1932)

DATA DA FUNDAÇÃO: 21/9/1931

EQUIPAMENTO

Camisola: Preta

Calção: Branco

Meias: Pretas

Campo: Estádio Municipal

LOTAÇÃO: 30.000. MEDIDAS DO RECTÂNGULO: 106x78 m

PRESENCAS: I Divisão: 0. II Divisão: 8. III Divisão: 32



### Associação ACADÉMICA de Coimbra

COIMBRA

(Em 1988/89: 2.º classificado da Zona Centro)

ASSOCIAÇÃO DE FUTEBOL DE COIMBRA (Filiação: 1919)

DATA DA FUNDAÇÃO: 1876

EQUIPAMENTO

Camisola: Preta

Calção: Preto

Meias: Pretas

Campo: Estádio Municipal de Coimbra

LOTAÇÃO: 27.500. MEDIDAS DO RECTÂNGULO: 105x70 m

PRESENCAS: I Liga: 4. I Divisão: 44(a). II Divisão: 7(b). III Divisão: 0

TÍTULOS: II Divisão: 1948/49 e 1972/73

(a) Seis épocas como ACADÉMICO

(b) Quatro épocas como ACADÉMICO



### Clube Futebol UNIÃO DE LAMAS

SANTA MARIA DE LAMAS

(Em 1988/89: 5.º classificado da Zona Centro)

ASSOCIAÇÃO DE FUTEBOL DE AVEIRO (Filiação: 1934)

DATA DA FUNDAÇÃO: 1/10/1932

EQUIPAMENTO

Camisola: Vermelha e preta (listas verticais)

Calção: Preto

Meias: Pretas

Campo: Estádio Comendador Henriques Amorim

LOTAÇÃO: 20.000. MEDIDAS DO RECTÂNGULO: 100x64 m

PRESENCAS: I Divisão: 0. II Divisão: 25. III Divisão: 14

TÍTULOS: III Divisão: 1963/64 e 1968/69



### Sporting Clube da COVILHÃ

COVILHÃ

(Em 1988/89: 6.º classificado da Zona Centro)

ASSOCIAÇÃO DE FUTEBOL DE CASTELO BRANCO (Filiação: 1936)

DATA DA FUNDAÇÃO: 2/6/1923

EQUIPAMENTO

Camisola: Verde e branca (listas horizontais)

Calção: Preto

Meias: Branca e Verde (listas horizontais)

Campo: Estádio Municipal José dos Santos Pinto

LOTAÇÃO: 10.000. MEDIDAS DO RECTÂNGULO: 100x66 m

PRESENCAS: I Divisão: 15. II Liga: 2. II Divisão: 32. III Divisão: 4

TÍTULOS: II Divisão: 1947/48, 1957/58 e 1986/87



### OLIVEIRA DO BAIRRO Sport Clube

OLIVEIRA DO BAIRRO

(Em 1988/89: 9.º classificado da Zona Centro)

ASSOCIAÇÃO DE FUTEBOL DE AVEIRO (Filiação: 1922)

DATA DA FUNDAÇÃO: 28/3/1922

EQUIPAMENTO

Camisola: Branca

Calção: Branco

Meias: Brancas

Campo: S. Sebastião

LOTAÇÃO: 7.750. MEDIDAS DO RECTÂNGULO: 100x64 m

PRESENCAS: I Divisão: 0. II Divisão: 7. III Divisão: 9

A sua CARTA DE CONDUÇÃO está válida?...



«A DESPORTIVA»

Escola de Condução



ARQUICAS • AUTÁRQUICAS • AUTÁRQUICAS • AUTÁRQUICAS • AUTÁRQUICAS

# IMBUÍDA DE ESPÍRITO GANHADOR OUTROS PARTIDOS APRESENTAM

concelhia tem a minha ideia». Servir Espinho foi uma tecla batida e rebatida por



Alfredo Araújo diz que José Fonseca está, na realidade, dentro do espírito que se quer

Girão Pereira. Uma tecla corroborada pelos restantes elementos do CDS local, incluindo Alfredo Araújo, Presidente da concelhia e o próprio candidato, José Fonseca.

José Fonseca, um bom ou mau candidato. Em traços grossos, pode-se referir assim a intervenção inicial do candidato. O seu passado de índole educacional todos o conhecem. Ele próprio soube afirmar que «reconheço que na política tive situações tremendamente infelizes porque estruturalmente e também pela formação que me deram, senti muitas

dificuldades em dizer não. Posso mesmo dizer que não consigo dizer não a ninguém. Sou muito benevolente e tolerante».

Para José Fonseca, só agora o CDS vai apreciar e estruturar da melhor maneira o seu programa.

«Agora estamos preparados para o desafio destas eleições. Vamos, em conjunto, trabalhar no programa-projecto a apresentar assim como nomear e convidar as pessoas a integrar a lista. Posso desde já acrescentar que a juventude irá ter um papel preponderante nestas eleições».

Nesta altura, com certeza que José Fonseca estaria a pensar no apoio da Juventude Centrasta (JC). De qualquer das formas, os jovens que se fizeram representar pela JC sempre souberam adiantar que caso as propostas apresentadas e ainda não discutidas não fossen aceites, a JC não intervinha no apoio ao candidato. Assunto a resolver...

## O AUTARCA

O papel do autarca (líder camarário) esteve também em plano de relativa evidência. Como Girão Pereira referiu, o sintoma dos democratas-cristãos é servir o homem. Por outras palavras, José Fonseca adiantou a mesma coisa. Disse «o papel do autarca é não estar com ninguém e estar com toda a gente».

«Eu compreendo que em meios pequenos — como é o caso de Espinho

— uma campanha eleitoral cria climas emocionais».

Criar uma escola de autarcas é um dos objectivos planeados pelo CDS. Segundo adiantou José Fonseca é possível que quando forem conhecidos finalmente os corpos que irão integrar as listas se repare na pretensão de dar a conhecer aos futuros autarcas a actual realidade.

De novo, pode-se apre-

em conta. Como se sabe, o painel de cabeças-de-lista é extremamente conhecido.

## UM HOMEM ENTRE OS HOMENS AO SERVIÇO DOS HOMENS

Não será de mais recordar que o lema democrata-cristão é «o serviço». Daí o facto de Alfredo Araújo, Presidente da concelhia, ter adiantado que «um homem entre os homens ao serviço dos homens é uma meta que José Fonseca vai com certeza desempenhar sem problemas. Nós não negamos que estamos com um certo espírito de conquistista, de vitória. Estamos convencidos que vamos, na realidade, vencer estas eleições. No entanto, este espírito de vitória, está igualmente resguardado por um clima de humildade, de serviço».

Em poucas linhas, pouco se poderá dizer sobre tudo o que se passou. Serviço, defesa dos interesses da cidade e juventude aliada à formação é leitura possível das primeiras impressões que se podem tirar sobre a apresentação oficial de José Fonseca.

Se a vitória está na mente do candidato e apoiantes, uma certa tentativa de aproximar os resultados do tempo da AD não será de todo desmentida.

José Fonseca sabe com o que espera, sabe também que o apoio dos centristas locais tem de ser constante.

## CINCO CONTOS

Uma das passagens talvez mais jucosa que apareceu pela apresentação do candidato centrasta foi a questão financeira.

Referiu-se a dada altura:

«O CDS já tem cinco contos para a campanha».

«Meus meninos — ripostou Girão Pereira — não pensem no apoio financeiro da distrital. Nós não temos dinheiro...»

ciar, a tentativa de chamar a si o apoio do JC. Já o dissemos, irão estar elementos muito novos nas listas do CDS, dando uma maior frescura à candidatura — afinal de um sufrágio eleitoral que se advinha com nomes «batidos» nas lides políticas da cidade.

Neste aspecto, será possível considerar-se que os segundos planos das diversas listas à Câmara local serão os «trunfos» a terem

# OPTIMISMO ARTIFICIAL?

Um pouco por toda a parte mais em particular na capital, fazem-se sentir com grande animosidade as eleições autárquicas de 17 de Dezembro que, embora não sejam as chamadas eleições grandes, podem ser consideradas como as

tade. Aspirações à vitória quase todos têm — três dos partidos. Em particular o CDS que transpirou na apresentação oficial de José Fonseca, confiança em todos os aspectos.

Confiança que passa, sente-se, pelo facto de José Fonseca já ter detido a presidência camarária, no tempo da AD. Só que este acto eleitoral de 17 de Dezembro não tem AD. Pelo menos em Espinho.

Por outro lado, são conhecidos os problemas internos de vária índole que o CDS carrega. Não vamos mais longe, lembra-se apenas a demissão recente de Alfredo Dias Cruz.

Por este sintoma, fácil será pensar-se que o optimismo apresentado ou tentado evidenciar, poderá ser o «tapa pano» que foi escolhido para desmornar a impressão pública. «Tapa pano» que servirá igualmente para esconder a realidade indesmentível que, internamente, nem todos estão de acordo com a apresentação deste candidato.

Normalmente não se pode considerar, por outro lado, que José Fonseca tenha a imagem precedente à sua eleição para presidente da Câmara pela AD. Depois de todo este tempo, foram-se acumulando algumas impressões mais negativas.

Mas de qualquer das formas, diz-se (com verdade) que a esperança é a última coisa a morrer. Só se houver optimismo artificial.

JORGE MAIA

## PLANOS



primeiras «grandes estatísticas» a apurar pelos partidos.

Por cá, dificuldades em apresentar cabeças-de-lista, os partidos políticos conheceram em maior ou menor grau. Principal o PS e o CDS, não encontraram alternativa que não passasse por Artur Bártolo e José Fonseca, respectivamente.

Enquanto os comunistas tiveram de apostar num regresso para a «conquista» do «reino» perdido, os sociais-democratas foram os que, aparentemente, estiveram mas à von-

## JC ESTEVE EM FRANÇA

Segundo se pôde apurar, o número de presenças na apresentação oficial de José Fonseca como candidato à Câmara Municipal de Espinho pelo CDS foi elevado.

Os elementos responsáveis mostraram-se satisfeitos com as presenças de Girão Pereira (Presidente da CM de Aveiro e Presidente da Comissão Distrital do CDS), elementos vários da comissão concelhia, assim como da Juventude Centrasta (JC).

Refira-se a propósito que a JC esteve há bem pouco tempo em França, onde manteve contactos com elementos de idêntica curiosidade política.

## PRECISA-SE EMPREGADO DE ESCRITÓRIO

Com conhecimentos de contabilidade para classificar documentos e conferir contas correntes.

RESPOSTA A ESTE JORNAL AO N.º 1295

## VIDRARIA FERREIRA

Vidro nacional e estrangeiro, Vidro Anti-Reflexo e molduras para caixilhos, Espelhos, Tijolos e Telhas de Vidro.

FERREIRA & FERREIRA, LDA.

ENCARREGA-SE DA COLOCAÇÃO DE VIDROS EM QUALQUER PONTO DO PAÍS

RUA 18, N.º 675 — TELEFONE, 720480 — 4500 ESPINHO

## MATOS VIEGAS

MÉDICO ESTOMATOLOGISTA  
DOENÇAS DA BOCA E DENTES

Acordo com: A.D.S.E. — A.C.A.S.A. — E.D.P. — C.T.T.  
Caixa Geral de Depósitos e S.A.M.S.

Rua 19, n.º 364-1.º Dt.º — Telef. 721024 — ESPINHO

## LAVANDARIA LAVAR

RIBEIRO, VALENTE & CA., LDA.  
Rua 12, n.º 640 — ESPINHO

Telefone, 723704

A MAIS AVANÇADA TÉCNICA NA LIMPEZA E TRATAMENTO DO SEU VESTUÁRIO

Limpeza a seco — Lavagem e secagem de roupa branca, rendas e bordados  
SERVIÇO RÁPIDO



resiféria

CONSTRUÇÕES URBANAS, S.A.

\* INVESTIMOS EM PROPRIEDADES IMOBILIÁRIAS \* CONTACTE-NOS \*

DISPOMOS AINDA:  
PARQUE — AUTO RESIFÉRIA  
RUA 11, N.º 168 ESPINHO  
\* VISITE-NOS  
\* NO LOCAL, TODOS OS DIAS  
DAS 17 ÀS 19 HORAS, OU  
\* PELO TELEF. 7648267



APARTADO 20 — MOZELOS — 4539 LOUROSA CODEX — PORTUGAL



INVESTIFE  
INVESTIMENTOS  
IMOBILIÁRIOS  
E FINANCEIROS, S.A.

COMPRA E VENDA  
de Terrenos e Propriedades

4539 Mozelos

Telefone: 7643286

# DIVERSOS

Uma exposição a não perder, tanto mais que José Rodrigues é por si só um nome dos maiores da escultura portuguesa.

## TELEVISÃO

«Embaixada» é o título português de um original norte-americano que a RTP exhibe na sexta-feira, pelas zero horas em «Pela Noite Dentro».

O pessoal da embaixada americana em Roma envolve-se numa luta com agentes russos e árabes. Numa falsa acusação de assassinio contra um turista americano faz parte de um plano para conseguir roubar documentos secretos da defesa americana — é este o suporte base deste filme que tem a assinatura de Robert Lewis na realização.

Por outro lado, no sábado à noite, pelas 23.30 em «Cinema da Meia Noite», pode ver «O Mistério de Gorby Park», realizado por Michael Apted em 1984 na América.

O argumento de Dennis Potter é baseado no romance de Martin Cruz Smit.

Há um crime; as investigações que se seguem envolvem um investigador policial, a KGB, um sinistro homem de negócios e a mulher fatal...

## PODE SER ÚTIL

## FARMÁCIAS DE SERVIÇO

### Cidade

**TURNO E** — Quinta-feira, Paiva, Rua 19, n.º 319 \* Sexta-feira, Higiene, Rua 19, n.º 293 \* Sábado, Grande Farmácia, Rua 62, n.º 457 \* Domingo, Teixeira, Avenida 8 (Centro Comercial Solverde/1) \* Segunda-feira, santos, Rua 19, n.º 263 \* Terça-feira, Paiva, Rua 19, n.º 319 \* Quarta-feira, Higiene, Rua 19, n.º 293.

### Freguesias

**ANTA** — «Farmácia de Anta», estrada de Anta, telef. 721109, □ **PARAMOS** — «Machado», estrada 109, □ **SILVALDE** — «Conceição», Barreiros, telef. 720278.

## TELEFONES ÚTEIS

### Cidade

Câmara Municipal, 720020 e 721800, □ Junta de Espinho, 724418, □ Registo Civil,

720599, □ Tribunal Judicial, 722351, □ Correios, 720335, □ Bombeiros Voluntários de Espinho, 720005, Bombeiros Voluntários Espinhenses, 720042, □ Hospital, 720327 e 721141, □ Polícia de Segurança Pública, 720038, □ Guarda Nacional Republicana, 720035, □ Rádio-táxi Costa Verde, 720118, □ Rádio-táxi Unidos, 722232, □ Táxi do Largo da Graciosa, 720010, □ Táxi do Largo José Salvador, 723167, □ Repartição de Finanças, 720750, Jornal «Defesa de Espinho» e agência de publicidade «Empes», 721525, □ Centro de Saúde, 721167, □ Extensão de Saúde da Rua 31, 720664.

### Freguesias

**ANTA** — Junta de Freguesia, 726453, □ Extensão de Saúde, 725810, □ Paróquia, 720315. **PARAMOS** — Junta de Freguesia, 722710, □ Paróquia, 722059, □ Centro Social, 722005. **GUETIM** — Junta de Freguesia, 724226, Paróquia, 723478. **SILVALDE** — Junta de Freguesia, 724017, □ Paróquia, 722026, Unidade de Saúde de Silvalde, 723642, □ Unidade de Saúde da Marinha, 723101.

## TRANSPORTES

### Comboios

**Para Aveiro (travias)** — 5.27 (não se efectua aos sábados, domingos e feriados oficiais) \* 6.29 (não se efectua aos domingos e feriados oficiais) \* 7.15 \* 8.15 \* 9.34 \* 11.02 \* 11.52 \* 12.41 \* 13.15 (não se efectua

aos sábados, domingos e feriados oficiais) \* 14.08 \* 15.31 \* 15.40 \* 17.15 \* 17.58 \* 18.14 (não há aos sábados) \* 18.43 \* 19.27 \* 20.02 (não se efectua aos sábados, domingos e feriados) \* 20.25 \* 21.34 \* 22.35 \* 1.09 \*

**Para o Porto (travias)** — 5.46 \* 6.51 \* 7.28, 7.39 e 8.10 (não se efectua aos domingos e feriados oficiais) \* 8.47 (não se efectua aos sábados, domingos e feriados oficiais) \* 9.35 \* 11.13 \* 12.10 (não se efectua aos sábados, domingos e feriados oficiais) \* 13.00 \* 13.19 \* 14.54 \* 16.27 \* 16.47 \* 18.01 \* 18.41 \* 18.56 (não há aos sábados) \* 19.55 \* 20.44 (não se efectua aos sábados, domingos e feriados oficiais) \* 21.31 (não há aos sábados) \* 22.15 \*

### Urbanos

**Graciosa-Anta-Graciosa** - 7.35 a) \* 9.30 \* 12.35 a) \* 14.10 \* 16.00 a) \* 17.35 \* 18.35 \* 19.40.

**Graciosa-Silvalde-Graciosa** - 7.05 a) \* 9.00 \* 12.35 a) \* 13.40 \* 15.30 a) \* 17.05 \* 18.05 \* 19.10 \* 20.10.

a) Não se efectua aos domingos e feriados

## CASINO SOLVERDE

Como anunciamos, até ao próximo dia 25 deste mês, pode presenciar uma exposição de escultura portuguesa de José Rodrigues.

Este certame que está patente ao público na galeria de arte do Casino Solverde é organizado pela Junta de Freguesia e a Solverde, integrando o programa previsto para as comemorações do centenário da freguesia.

## PEQUENO CARTAZ

## EDIFÍCIO DAS PALMEIRAS

### ENTRE O MAR E A SERRA

EDIFÍCIO DAS PALMEIRAS, NO CENTRO DE ESPINHO O PRIVILÉGIO DO LUGAR, A FORMA DE CONSTRUIR DO PRAZER DE HABITAR.

O CUIDADO COLOCADO NA CONSTRUÇÃO, A QUALIDADE DOS MATERIAIS UTILIZADOS E O NÍVEL ALCANÇADO JUSTIFICAM O INVESTIMENTO NO LOCAL.

EMPES



PAREDES DUPLAS C/ ISOLAMENTO EM POLIURETANO, AQUECIMENTO JANELAS DUPLAS, TODOS OS ANDARES C/ GARAGEM E ARRUMOS. VENHA AO EDIFÍCIO DAS PALMEIRAS VERÁ QUE VALE A PENA.

ANDARES T2, T3 E T3+1

CONSULTE O NOSSO SERVIÇO DE VENDAS NO LOCAL OU PELO TELEFONE 724890 DE SEGUNDA A SÁBADO ESPINHO RUAS 8, 10, 25, E 27



INVESTIMENTOS INDUSTRIAIS E IMOBILIÁRIOS

GRUPO M. VIOLAS

## LEOPOLDINA PEREIRA SILVA GODINHO

MISSA DO 2.º ANIVERSÁRIO DO SEU FALECIMENTO DIA 10 DE SETEMBRO

Seus filhos, genros, nora e netos vêm, por ESTE MEIO, comunicar que mandam celebrar missa por alma da saudosa extinta dia 10, domingo, pelas 19 horas, na Igreja Matriz de Espinho. Desde já agradecem a quem possa comparecer a este piedoso acto.



## PASSA-SE — GELATARIA GENNARO

Informa e trata J. COUTO — Telefone 724236

## CASIMIRO DE ANDRADE

### MÉDICO DENTISTA

Consultório: RUA 22 (junto à Câmara) — TELEF. 724909



## CLÍNICA FISIÁTRICA S. PEDRO

MEDICINA FÍSICA E REABILITAÇÃO Rua 8, N.º 681 — Telef. 724714 — 4500 ESPINHO

Acordo com as entidades

- ADSE
- ACASA
- ADMG
- EDP
- SAMS
- SSMJ
- CGD
- SEGUROS
- PARTICULARES

Manuela Praça

MÉDICA ESPECIALISTA

Liana Pereira

FISIOTERAPEUTA

## AS IDEIAS

# POBRE PÚBLICO!

A dificuldade que muitas pessoas revelam em cumprir as regras mínimas de conduta social é uma constante do nosso «viver português». De facto, habituados como estamos a desafiar a ordem e a disciplina dos países mais desenvolvidos, a nossa alegria de viver com «raça» e emoção latinas não pode ser questionada. Contudo, está provado que tal sistema compromete seriamente o necessário desenvolvimento a todos os níveis de um país que insiste na sua condição de europeu e universal! No fundo, é a nossa mentalidade que nos identifica (ou não), com o mundo de progresso a que queremos pertencer, pelo que a adaptação a este implica um esforço colectivo e individual. Que dizer, pois, da forma incorrecta e revoltante com que diariamente nos confrontamos em inúmeros estabelecimentos comerciais, onde o atendimento ao público deixa francamente a desejar? Tal situação só comprova a incompetência de pessoas que recorrem aos tão conhecidos empregos de Verão, dos seus empregadores e comerciantes sem «chá» e noção do ramo de negócio que escolheram. Bom seria que tais estabelecimentos fossem objecto de rigorosa fiscalização e passassem o «testemunho» a quem reúne condições de higiene e decência para com o público. Afinal, não é a este que urge respeitar?

Luís de Aragão e Pina «in A Voz de Loulé»

# Futebol juvenil SIMPLÍCIO:

## «NECESSITAMOS DE ESPAÇOS PARA TREINOS»

No ano passado, muito se falou nos jovens futebolistas juniores de Riade.

A grande aposta do Sporting Clube de Espinho será, sem dúvida, o desenvolvimento e



A captação tem sido excelente. Têm aparecido alunos maravilhosos.

Foi o futebol português que triunfou, muito se disse... São os juniores, é o futebol juvenil.

formação de jovens praticantes, dentro do clube. Dentro desta perspectiva, a actual direcção contratou há já

algum tempo o professor Simplicio Guimarães, atribuindo-lhe o cargo do coordenador técnico do Departamento de Futebol Juvenil «Tigre».

Um homem que esteve ligado aos alvinegros como atleta, aquando – e não só – da subida pela primeira vez à divisão maior dos campeonatos portugueses de futebol, que traz para o Espinho ideias e muito trabalho que dentro de pouco tempo começará a dar os seus frutos. Como pode a «grande empresa» (futebol profissional), suportar as despesas que advêm de um plantel formado «só» por profissionais provenientes de outras escolas (clubes)? São as grandes somas que se pagam aos atletas.

Um dos objectivos do Departamento Juvenil «Tigre» é com certeza preencher esta lacuna.

Com algumas dificuldades, o Departamento Juvenil, que tem como líderes directivos, João Félix e João Vieira, pretende hoje, e mais que nunca, apostar no desenvolvimento das camadas mais jovens. No entanto, o coordenador técnico, Simplicio Guimarães, diz que «há falta de infra-estruturas, como por exemplo, um gabinete só para o coordenador técnico, um gabinete para cada escalão e espaços para treino.»

«Temos muita dificuldade em arranjar espaços para treino.

Vimos treinar para o Rio Largo às segundas e sextas-feiras, porque temos luz. Para já temos resolvido o problema, mas quando começar a escurecer às 18 horas, não sei como será!

«Aproveito esta oportunidade para agradecer ao presidente do Idanha porque nos cedeu o campo

Do ponto de vista do responsável técnico pelo Departamento de Futebol Juvenil, «a captação tem sido excelente. Têm aparecido alunos maravilhosos. Não podemos ficar com todos e a grande diferença está em que alguns têm escola e outros não a têm».

«Ouvimos em cafés e

pretendemos que haja duas equipas de infantis. Pensamos que isto é absolutamente necessário porque no ano seguinte os miúdos de 10 anos sobem a infantis e não devem competir com os de 12 anos.»

A solução que Simplicio aponta é «a criação de um torneio



duas vezes, com a possibilidade de lá treinarmos ao domingo. É um campo com boas dimensões e bom para desenvolver as potencialidade dos miúdos.»

O Sporting Clube de Espinho, sob a orientação de Simplicio Guimarães, iniciou há já algum tempo, um projecto que envolve os vários escalões «juvenis», para a captação de jovens atletas e novos talentos.

algumas casas de petiscos falar de futebol. Tudo o que ouvimos é superficial, pois não se sabe falar de futebol ou discutir na sua profundidade. Vamos tentar mostrar a muita gente que o Espinho tem massa humana e tem miúdos com muito futebol.»

Dentro deste projecto, Simplicio pretende «dentro das escolas formar três grupos, mas também

paralelo ao campeonato – no caso de não se conseguir formar duas equipas quer em infantis, iniciados e juvenis.»

As escolas estão a funcionar, com algumas dificuldades, e ao que pensamos, muitos problemas serão resolvidos com a construção do campo de treinos que está praticamente concluído.

### VENDEM-SE

– LOTES DESDE 3.100 CONTOS DEVIDAMENTE URBANIZADOS PARA VIVENDAS JUNTO À RUA 19 EM ESPINHO.  
– TERRENOS À ENTRADA DE NOGUEIRA DA REGEDOURA COM 1.070 M<sup>2</sup> P/ CONSTRUÇÃO.

Telef. 7643736 – FERNANDO LEÇA  
Telefs. 722036 e 723726 – M. SALGUEIRO

### TOMO DE ALUGUER

Casa ou apartamento c/ 2 quartos em Espinho ou arredores.

Resposta a este jornal ao n.º 1298

CONNOSCO  
A SUA  
CAMPANHA  
PUBLICITÁRIA  
RESULTA

SOMOS  
**EMPES**  
EMPRESA DE  
PUBLICIDADE  
DE ESPINHO E

4501 ESPINHO CODEX  
TELEF. 721525

## CASINO SOLVERDE ESPINHO



HOJE, QUINTA-FEIRA, DIA 7, ÀS 21.30 HORAS  
007 LICENÇA PARA MATAR – M/12 ANOS  
DE 8 A 14  
ARMA MORTÍFERA II – M/16 ANOS  
SEXTA-FEIRA ÀS 24 HORAS  
O GLADIADOR – M/16 ANOS  
SÁBADO, DIA 9  
FUGA À MEIA NOITE – M/12 ANOS  
MATINÉE INFANTIL  
O SUPER-RATO – Todos

## SERRALHEIROS MECÂNICOS

ADMITEM-SE

EMPRESA DO SECTOR TÊXTIL, SEDIADA NOS ARREDORES DE ESPINHO.

- Com conhecimento de reparações e conservação de máquinas.
- Lugar de largo futuro.
- Carreira com possibilidade de chefia.
- Regalias sociais vigentes na Empresa.
- Guarda-se sigilo no caso de estar empregado.

Resposta ao n.º 1277 deste jornal, com indicação de experiência profissional, idade, habilitações, ordenado pretendido.

# SÃO QUATRO AS NOVAS CARAS DO VOLEIBOL ACADEMISTA

Tendo em vista as competições europeias, a equipa de voleibol, este ano liderada pelo professor Carlos Prata, reforçou-se com quatro elementos.

São eles: Artur Silva, um brasileiro que militou no Fluminense; Rui Sérgio, ex-Esmoriz; Miguel Soares, ex-Futebol Clube

do Porto; César Campos, ex-Aliança de Ovar.

Rui Sérgio Ferraz Loureiro de 18 anos, iniciou a sua carreira voleibolística no Sporting Clube de Espinho, é internacional júnior e integrou a selecção nacional «B».

«Conheço todos os joga-

dores e damo-nos muito bem», diz Rui Sérgio e acrescenta:

«Venho para trabalhar e arranjar um lugar a efectivo».

Miguel António Moreira Soares, de 20 anos, conta com 25 internacionalizações.

«Estou convencido de que

se esta equipa trabalhar como no ano passado, temos todas as hipóteses de discutir o campeonato nacional».

César Manuel Campos, de 18 anos, veio do Aliança de Ovar. Diz conhecer jogadores da equipa da Académica «apenas de os ver jogar no campeonato». César pratica voleibol há apenas um ano e meio, tendo já passado pelo atletismo, onde foi recordista no salto em altura na categoria de iniciados e campeão nacional de juvenis do lançamento de dardo.

Segundo o chefe da secção de voleibol academista, José Lacerda, «foram dadas boas referências de César Campos, e depois de o termos observado, decidimos apostar nele.»

## TORNEIO INTERNACIONAL

Segundo o «Defesa de Espinho» conseguiu apurar, à semelhança do efectuado na passada época, a Associação Académica de Espinho vai realizar um torneio de voleibol no fim de semana 30 de Setembro e 1 de Outubro.

A Académica de Espinho conta para este torneio com a participação do Sporting Clube de Espinho, Leixões e se possível uma equipa italiana.

O clube do «Mocho» pretende que esta prova seja integrada nos festejos de Nossa Senhora da Ajuda.



Em cima: Javier (massagista espanhol), Miguel Soares, César Campos, Arnaldo, João Brenha, Artur Silva, José Carlos, professores Francisco Fidalgo e Carlos Prata.

Em baixo: Miguel Maia, Carlos Maia, Paulo Brenha, Armando Brandão, Jorge Martins e Delfim. Na foto faltam: João Neves, António Barros, Gonçalo e Rui Sérgio.

## TOTOBOLA

Concurso dos órgãos de informação n.º 37/89, relativo a 17 de Setembro de 1989. Prognóstico «Defesa de Espinho», redacção desportiva:

Leixões-Aves .....	1
Famalicão-Trofense .....	1
Maia-Bragança .....	1
Marialvas-Mangualde .....	1
Farense-Portalegrense .....	1
Silves-Lusitano V. Real .....	1
Alverca-Juventude .....	1
Amarante-Infesta .....	2
Limianos-P. Ferreira .....	2
Luso-Académica .....	2
Nazarenos-A. Viseu .....	2
Sacavenense-O. Moscovide .....	x
Trafaria-Olhansense .....	2

## Vólei «tigre»

### JUVENIS E JUNIORES ESTAGIAM EM LAMEGO

No próximo domingo, dia 10, as equipas de voleibol «tigre», juvenis e juniores, partirão para Lamego, a fim de efectuarem um estágio.

Os jovens «Tigres» estarão instalados no Centro de Estágio de Lamego, onde permanecerão durante cinco dias.

Com esta iniciativa, segundo nos disse um responsável do clube, «a secção de voleibol pretende mostrar que não está esquecida do sector de formação e pretende fazer nele uma forte aposta».

## Futebol júnior

### ESPINHO-LEIXÕES INAUGURA NACIONAL

Dentro de dez dias iniciar-se-á o Campeonato Nacional de Juniores.

Sporting Clube de Espinho, Viseu e Benfica, Rio Ave, Leixões, Boavista, Varzim, Beira Mar, Maia, Salgueiros, Águeda, Futebol Clube do Porto e Sporting de Lamego, são as equipas que formam a série «B».

No jogo inaugural os «tigres» defrontarão o Leixões, em Matosinhos.

O calendário é o seguinte:

**Série B - 1.ª jornada** - (17 de Setembro); Viseu e Benfica-Rio Ave; Leixões-Espinho; Boavista-Varzim; Beira Mar-Maia; Salgueiros-Águeda e FC Porto-Sporting de Lamego.

**2.ª jornada** - (24 de Setembro); Rio Ave-FC Porto; Espinho-Viseu e Benfica; Varzim-Leixões; Maia-Boavista; Águeda-Beira Mar e Sporting de Lamego-Salgueiros.

**3.ª jornada** - (1 de Outubro); Rio Ave-Espinho; Viseu e Benfica-Varzim; Leixões-Maia; Boavista-Águeda; Beira Mar-Sporting de Lamego e FC Porto-Salgueiros.

**4.ª jornada** - (15 de Outubro); Espinho-FC Porto; Varzim-Rio Ave; Maia-Viseu e Benfica; Águeda-Leixões; Sporting de Lamego-Boavista e Salgueiros-Beira Mar.

**5.ª jornada** - (5 de Novembro); Espinho-Varzim; Rio Ave-Maia; Viseu e Benfica-Águeda; Leixões-Sporting de Lamego; Boavista-Salgueiros e FC Porto-Beira Mar.

**6.ª jornada** (12 de Novembro); Varzim-FC Porto; Maia-Espinho; Águeda-Rio Ave; Salgueiros-Leixões e Beira Mar-Boavista.

**7.ª jornada** (19 de Novembro); Varzim-Maia; Espinho-Águeda; Rio Ave-Sporting de Lamego; Viseu e Benfica-Salgueiros; Leixões-Beira Mar e FC Porto-Boavista.

**8.ª jornada** (10 de Dezembro); Maia-FC Porto; Águeda-Varzim; Sporting de Lamego-Espinho; Beira Mar-Viseu e Benfica; Salgueiros-Rio Ave e Boavista-Leixões.

**9.ª jornada** (17 de Dezembro); Maia-Águeda; Varzim-Sporting de Lamego; Espinho-Salgueiros; Rio Ave-Beira Mar; Viseu e Benfica-Boavista e FC Porto-Leixões.

**10.ª jornada** (sem data); FC Porto-Águeda; Sporting de Lamego-Maia; Salgueiros-Varzim; Beira Mar-Espinho; Boavista-Rio Ave e Leixões-Viseu e Benfica.

**11.ª jornada** (sem data); Águeda-Sporting de Lamego; Maia-Salgueiros; Varzim-Beira Mar; Espinho-Boavista; Rio Ave-Leixões e Viseu e Benfica-FC Porto.

## Rio Largo

### NOVOS CORPOS GERENTES



Joaquim Ferreira dos Santos é o presidente do Rio Largo Clube de Espinho para o biénio 89/90.

Os corpos gerentes recentemente eleitos e que estarão a desempenhar as respectivas funções até ao dia 5 de Agosto de 1990, são os seguintes:

**Assembleia Geral** - Presidente, Américo Rodrigues de

Freitas; vice-presidente, Luís Soares Torres; secretário, Carlos Alberto Sá e Santos.

**Conselho Fiscal** - Presidente, João Rodrigues de Freitas; vice-presidente, Manuel Tomás Rodrigues de Freitas; secretário, Francisco de Sousa Magalhães.

**Direcção** - Presidente, Joaquim Ferreira dos Santos; vice-presidente, Carlos Alberto Rodrigues Batista; tesoureiro, Fernando Jorge Castro Marques da Silva; secretário, José Manuel Leite de Magalhães; 1.º vogal, João Leonor; 2.º vogal, Eurico Mário Vieira da Silva; 1.º suplente, Manuel Fernando Jesus Rocha; 2.º suplente, António Alberto Teixeira.



FÁBRICA DE CAIXAS DE CARTÃO CANELADO

Simão Rocha, Lda

APARTADO 75 - ZONA INDUSTRIAL - 3881 OVAR CODEX  
TELEFS.: (056) 54187-54188-54189  
TELEFAX: 53874 - TELEX: 24557 SIROL P

PARA COMPRAR BOM CAFÉ

Casa **ALVES RIBEIRO**

TORREFACTOR DE CAFÉ

ESTABELECIMENTO DE VENDA AO PÚBLICO

RUA 19, N.º 294 ☆ ESPINHO

CLÍNICA DE MEDICINA DENTÁRIA DE ESPINHO

DR. ILÍDIO D'OLIVEIRA SANTOS

MÉDICO DENTISTA

Acordo com as Entidades:  
ACASA; CGD; ADSE

Rua 16 (esquina Rua 19), n.º 545-1.º Dt.ª  
Telef. 722931 ESPINHO

O FORNO DE ESPINHO

GOMES & PEREIRA, LDA.

Rua 19, n.º 1.278 - ESPINHO - Telef. 725338

Especialidades em:

PÃO D'ÁGUA, PÃO CENTEIO, PÃO HOLANDÊS

**SIMON, S. A.**

COMPRA E VENDA DE PROPRIEDADES

RUA 28, N.º 574 - TELEF. 725454 - 4500 ESPINHO

CLÍNICA DENTÁRIA

DR. CARLOS RAMOS PEREIRA

Av. 8, n.º 784-1.º

ESPINHO • TELEF. 723472

Rua Elias Garcia, 55-1.º

OVAR • TELEF. 52401

Em jogo de preparação

# QUE «GOLAÇO»!

- Zezé marcou

**ESPINHO, 4 - PAÇOS DE FERREIRA, 1**

Jogo no Estádio Comendador Manuel Oliveira Violas, sob a arbitragem de Lopes Carvalho, auxiliado por Joaquim Angelino e Joaquim Almeida.

**ESPINHO** - Matos; Eliseu (cap.), Alemão (Sousa aos 46 minutos), N'Kongolo e Nito; Nelo (Vitorino aos 63 minutos), Fazendeiro, Rui Neves (Zezé Gomes aos 46 minutos) e Ivan; Ado (Capela aos 81 minutos) e Marcus António.

Não utilizados: Santos, Teixeira e Vieira.

**PAÇOS DE FERREIRA** - Caldas; Monteiro, Belmiro, Joca e Mauro; Quim, Nuno (Rogério aos 59 minutos), Manuel Jorge (Mota aos 62 minutos) e Carvalho; Spassov e Moreira (Amável aos 46 minutos).

Não utilizados: Soares e Adalberto.

Ao intervalo: 1-0 por Ivan aos 20 minutos.

Marcaram: Ivan aos 20 e 48 minutos, aos 78 minutos de grande penal.

No último encontro de preparação Segunda Divisão em futebol, o

o Paços de Ferreira por 4-1.

Num jogo que praticamente não tem

tacular quarto golo, apontado por

segunda parte.

Numa jogada de contra-ataque muito

Vitorino, seguida de cruzamento, Zezé

vado, «dispara» ao canto superior direito

«pontapé de bicicleta».

Foi um encontro, em que gan

poderem ver cinco tentos, nos

actuais estádios de

ntos.

Amável aos 74 minutos, Zezé Gomes

dade e aos 80 minutos.

para o Campeonato Nacional da

Sporting Clube de Espinho venceu

história, registre-se apenas o espec-

Zeze Gomes, que entrara no início da

rápida, conduzida pelo lado direito por

Gomes completamente paralelo ao rel-

da baliza guardada por Caldas, em

haram os espectadores por

número raramente visto

futebol.

Zezé  
marcou  
dois tentos,  
mas o  
último foi  
um  
espetáculo



## II DIVISÃO NACIONAL

1.ª Jornada (17 horas)

Espinho-Caldas  
Covilhã-Salgueiros  
Mangualde-Mirense  
Lousanense-Guarda  
U. Leiria-Ac. Viseu  
Peniche-U. Lamas  
Oliveirense-Oliv. Bairro  
Águeda-Benfica C. Branco

## ERA BOM RAPAZ...

Era bom rapaz. Sempre que podia não dispensava dar um contributo ao nosso jornal.

«Ó pá, está aqui esta peça que é capaz de ser porreira».

Nunca mais vamos ouvir isto? Ele agora está noutra. Decididamente «enforcou-se»... (Ó Paulo não leves a mal).

De facto (e agora fora de brincadeiras) o Paulo Malheiro deu o nó na sexta-feira passada. Com a Alice Valente. Fica assente, então, que os «casados» conseguiram num rápido «contra-ataque» aumentar o marcador.

## Ténis

# «SR.ª DA AJUDA/O LIBERAL» PRINCIPIA AMANHÃ

Com um «prize money» de 130 mil escudos, o torneio de Ténis «Nossa Senhora da Ajuda - O Liberal», vai decorrer nos courts municipais entre os dias 9 e 17 do corrente.

O Torneio «Nossa Senhora da Ajuda - O Liberal», que conta com a organização do Clube de Ténis de Espinho (CTE), está inscrito no calendário oficial de provas da Federação Portuguesa de Ténis e é disputado na modalidade de

singulares masculinos. Terá um quadro condicionado a 64 jogadores, reservando o CTE, a atribuição de oito «Wild Card».

Os encontros disputar-se-ão «à melhor de três», com «Tie-Break» em todas as partidas.

Nos dias 9, 10, 16 e 17 nos jogos realizar-se-ão entre as 8 e as 20 horas e nos dias 11, 12, 13, 14 e 15, das 17 às 20 horas.

O Juiz-árbitro da prova será

Pedro Vidal, auxiliado por João Calheiros Lobo.

O «prize money» de 130 mil escudos será distribuído do seguinte modo:

1.º classificado, 25 mil escudos; 2.º, 15 mil escudos; 3.º e 4.º, 10 mil escudos; 5.º ao 8.º, 7,5 mil escudos; 9.º ao 16.º, cinco mil escudos.

## Hipismo

# CORRIDA EM PARAMOS

No próximo domingo, dia 10, o Centro Hípico de Espinho, numa organização conjunta com a Associação de Criadores e Proprietários de Cavalos de Corrida do Norte de Portugal, vai realizar uma corrida de cavalos.

A prova, com início marcado para as 16 horas decorrerá em Paramos, junto ao Aeroclube da Costa Verde, e está integrada nas Comemorações do Centenário da Criação da Freguesia e Paróquia de Espinho. Estarão presentes os melhores cavalos do Norte e Sul do País.

Nesta prova serão atribuídos prémios no valor de 200 mil escudos e a entrada é livre

## Em juniores

# «TIGRES» (CON)VENCERAM

No passado fim-de-semana, os juniores do Sporting Clube de Espinho venceram a sua congénere do Vitória de Guimarães por 6-1, em jogo de preparação para o campeonato nacional que se aproxima a passos muito largos.

Mais uma vez, vem demonstrado no resultado o empenho desta direcção, e que louvamos, pelas camadas mais jovens do clube, que serão certamente o fruto a ser colhido pelo futebol profissional.

## Torneio de Verão

# BELENENSES NA FRENTE

A uma jornada do final do I Torneio de Futebol de Verão, os Belenenses lideram a classificação da prova, com os mesmos 16 pontos que os Móveis Assunção e o Cadinha, beneficiando apenas de «goal-average».

De salientar o afastamento desta prova de três equipas por terem acumulado duas faltas de comparência - Aliança Juventude, Café Estrela e Calçado Boco.

### Resultados da penúltima jornada

ADRE-Dragões ..... 0-2  
C. Vendas-Cadinha ..... 0-1

### Próxima jornada (última)

Sábado - Às 9.30, Belenenses-Café Vendas.

Domingo - Dragões-Móveis Assunção, às 8.30; ADRE-CPT Feira, às 11 horas.

## Futebol

# «SPORTING» INICIA CAPTAÇÃO

O Sporting Clube de Esmojães dispõe de uma equipa de juvenis que está a participar no Campeonato Distrital de Aveiro em futebol. Como tal, o clube iniciou uma campanha de captação de jovens com idades compreendidas entre os 13 e os 15 anos.

O Sporting de Esmojães inicia os treinos a partir de amanhã, sexta-feira às 19 horas no campo da zona. Os jovens interessados poderão comparecer na Zona, às quartas e sextas-feiras às 19 horas.

## PRECISA-SE

EMPREGADA DE CABELEIREIRA E MANICURA.

CONTACTAR TELEF. 7621788

## PRECISA-SE EMPREGADA AJUDANTA DE COZINHA

CONTACTAR MARISQUEIRA ESPINHOMAR, NA RUA 2, N.º 799, EM ESPINHO E TELEFONE 724243

## INSTITUTO DE INGLÊS DE ESPINHO

APRENDA CONNOSCO A LÍNGUA DO PRESENTE E DO FUTURO

GARANTIMOS:

- QUALIDADE DE ENSINO
- PROFESSORES DE ORIGEM
- TURMAS REDUZIDAS
- AULAS DE VÍDEO

Inscreve-se já.

Rua 20, n.º 296-2.º Esq.º  
Telefone 722963 ★ ESPINHO

## ALUGA-SE CASA

Contactar: TELEFONE 723731

## AGRADECIMENTO

A Família de ANTÓNIO CAETANO DE SÁ (cunhado de Ernesto Pereira de Oliveira), muito reconhecida, agradece a todas as pessoas que tomaram parte no seu funeral e assistiram à missa do 7.º dia.

A realidade do acidente do Picoto

# O QUE SE DISSE E O QUE NÃO SE DISSE SOBRE O INCIDENTE DO «CISTERNA»

□ JORGE MAIA

POUCO A FAZER

«Prato forte» jogado numa conversa rápida foi,

passagens por parte dos condutores, um deles condutor de uma carrinha da «Ronocar».

algo, ou se para dar passagem».

Estas foram as primeiras impressões que con-

da carrinha da «Ronocar» entrou, o Jorge não teve tempo de evitar o acidente. Ou até o podia ter feito, virando para Espinho, só que aí ele ia, com certeza, atingir toda aquela gente que estava para lá» — continuaram a informar-nos.

Como se nota por aqui, pouco havia a fazer para livrar a situação.

Adiante-se que o Jorge Esteves não estava de serviço. Ia sim, mostrar o caminho ao ajudante, para ter conhecimento. O Jorge Esteves estava, inclusive, a cumprir período de férias.

Mas adiante.

(Continua na pág. 6)

Ainda não estão esquecidos os momentos aflitivos que viveram várias pessoas aquando do acidente do Picoto que já vitimou um dos intervenientes.

Como é por demais sabido, tudo se deu basicamente pelo incendiar de uma cisterna que era conduzida por Jorge Esteves, um jovem de Espinho de 24 anos.

No decorrer desta semana, tentamos abordar para contar tudo como se passou Jorge Esteves, muito embora não tenhamos conseguido atingir os nossos objectivos. Pela simples razão do condutor da cisterna estar, neste momento, em trabalho, por terras estrangeiras, presume-se em Itália. De qualquer das formas, conseguimos por intermédio de fontes directas a Jorge Esteves — por familiares —

saber aquilo que ainda não foi dito e, por outro lado, confirmar afirmações que se adiantaram.

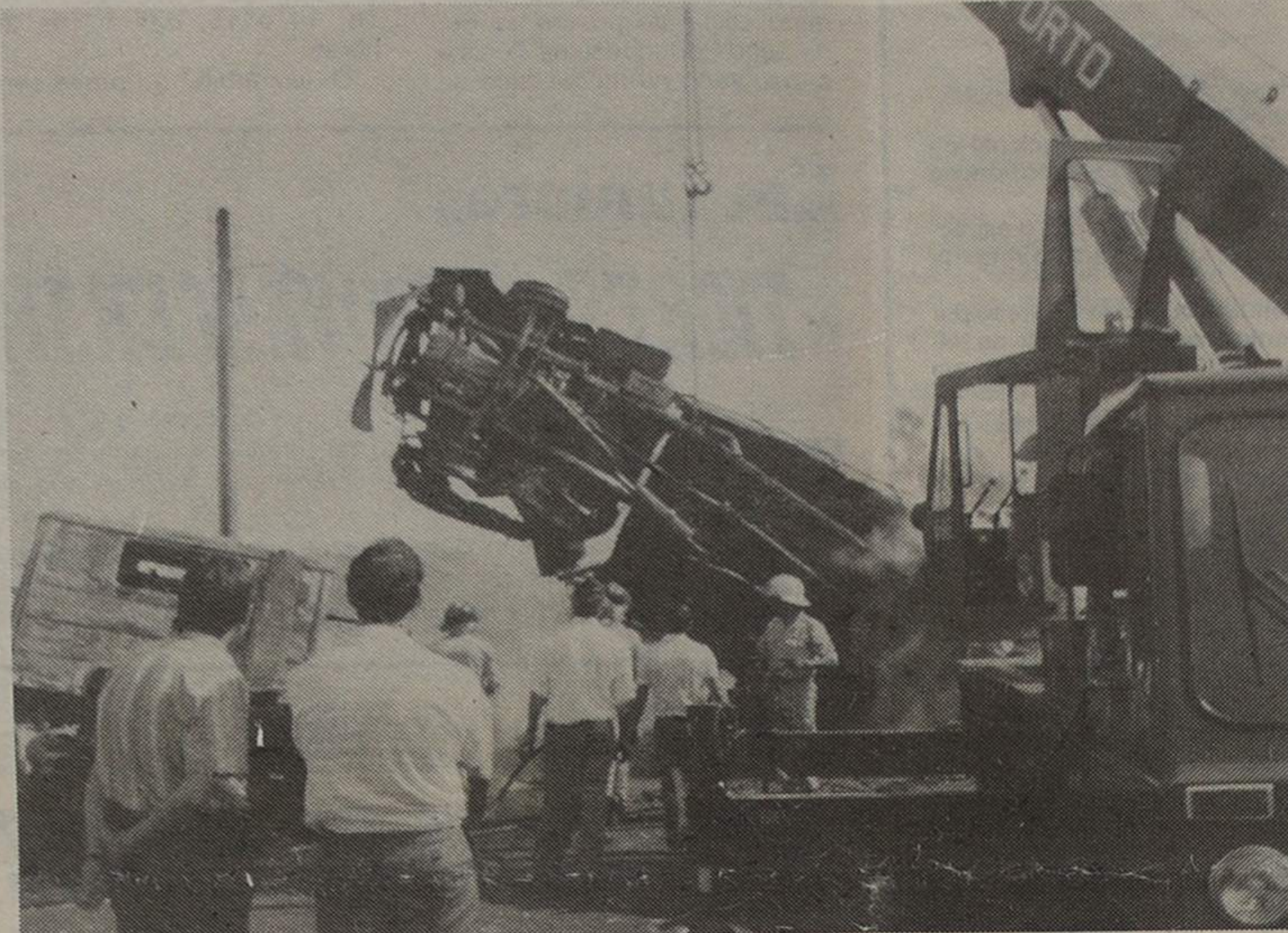

Imagens como esta ainda estão na mente de muita gente (arquivo).

na verdade, o apurar de realidades.

«Tudo aconteceu devido à indefinição de

Aliás, houve um sinal de luzes que não deverá ter sido compreendido claramente, se para avisar

seguimos recolher. Impressões sobre o início do acidente.

«Quando o condutor

O Louletano, clube em que Teixeira militou na passada época tinha contrato com o jogador por dois anos e até agora não tinha enviado a carta de rescisão do contrato para a Federação Portuguesa de Futebol. Pela parte do atleta e do Sporting Clube de Espinho a documentação está toda em ordem — soubemos de fonte segura.



Teixeirinha não pode jogar.

ÚLTIMAS

DO DESPORTO

## TEIXEIRINHA NÃO JOGA NO PRIMEIRO ENCONTRO

— Problemas prendem-se com inscrição

Fernando Luís Teixeira — Teixeira — não poderá alinhar no encontro inaugural do Cam-

peonato Nacional da II Divisão em futebol.

Problemas com a sua inscrição na Federação,

impedem o atleta, de entrar nos 16 convocados para o encontro de domingo frente ao Caldas.

SEMANÁRIO REGISTADO  
NA DIRECÇÃO-GERAL DE COMUNICAÇÃO SOCIAL SOB O N.º 41/37  
FUNDADO EM 27 DE MARÇO DE 1932 POR BENJAMIM DA COSTA DIAS

DEFESA DE ESPINHO

PROPRIEDADE DA EMPES — EMPRESA DE PUBLICIDADE DE ESPINHO, LDA., MATRICULADA NA CONSERVATÓRIA DO REGISTO COMERCIAL DE ESPINHO SOB O N.º 59, FOLHAS 30 DO LIVRO C-1, COM O CAPITAL SOCIAL REALIZADO DE UM MILHÃO E QUARENTA MIL ESCUDOS □ REDACÇÃO E ADMINISTRAÇÃO NA RUA 26, N.º 601, 2.º ESQUERDO, APARTADO 39, 4501 ESPINHO CODEX — TELEFONE 721525 □ MAQUETAGEM NA EMPES □ FOTOCOMPOSIÇÃO E IMPRESSÃO NAS OFICINAS GRÁFICAS DE «O COMÉRCIO DO PORTO», 4000 PORTO □ TIRAGEM MÉDIA DE 3.500 EXEMPLARES □ DEPÓSITO LEGAL N.º 1604/83 □ MEMBRO DO IPIR — INSTITUTO PORTUGUÊS DE IMPRENSA REGIONAL

Para dia 14

**ACTUAÇÃO DA BANDA MILITAR FOI ANTECIPADA**

Devido a problemas de última hora, uma iniciativa que está prevista no programa de animação cultural da Junta e da Câmara sofreu alteração.

Trata-se da actuação da Banda Militar da Região Norte que, como anunciamos na última semana, devia actuar no dia 15.

No entanto, a actuação que está a suscitar bastante interesse foi antecipada para o dia 14.

Portanto já sabe: actuação da Banda Militar da Região Norte é no dia 14, pelas 21.30 horas na esplanada, mais propriamente no palanque que está instalado no início da Avenida Dois.

APARTADO 39  
4501 ESPINHO CODEX  
PORTE PAGO



Biblioteca da Câmara Municipal de

Espinho

Rua 31-32-Altos do Ex. Colégio

De São da Conceição