

DEFESA DE ESPINHO



APARTADO 39
4501 ESPINHO CODEX
PORTE PAGO
ANO 61 • NÚMERO 3194
17 DE JUNHO 1993
PREÇO: 80\$00 (IVA incluído)

DIRECTOR: ÁLVARO GRAÇA

SEMANÁRIO

FUNDADOR: BENJAMIM COSTA DIAS

A época é de austeridade...

ASSINALADOS COM DESCRIÇÃO OS 20 ANOS DE CIDADE

O dia de ontem, comemorativo dos vinte anos de elevação de Espinho, a cidade, foi fértil em acontecimentos, que começaram com um convívio de folclore das escolas do ensino básico e terminaram à noite, no Casino Sol-verde, com um concerto pela Orquestra Lig-eira do Exército. Inicialmente aquele convívio estava marcado para o começo da tarde; porém, por razões de programação, teve de ser antecipado para o período da manhã, antes mesmo do içar da bandeira e da intervenção do presidente da Câmara Municipal.

professor", o lançamento de "um mar de histórias" e uma sessão solene para a entrega do "galardão ao atleta e a revelação desportiva do ano".

Foi, como se de-preende, um dia quase normal, quando a efeméride justificava acontecimentos comemorativos mais relevantes, especialmente de âmbito cultural.

A época é de austeridade e, como tal há uma explicação para a modéstia da evocação do evento.

Ou será que não houve imaginação para mais e melhor? Se calhar até foi isso...

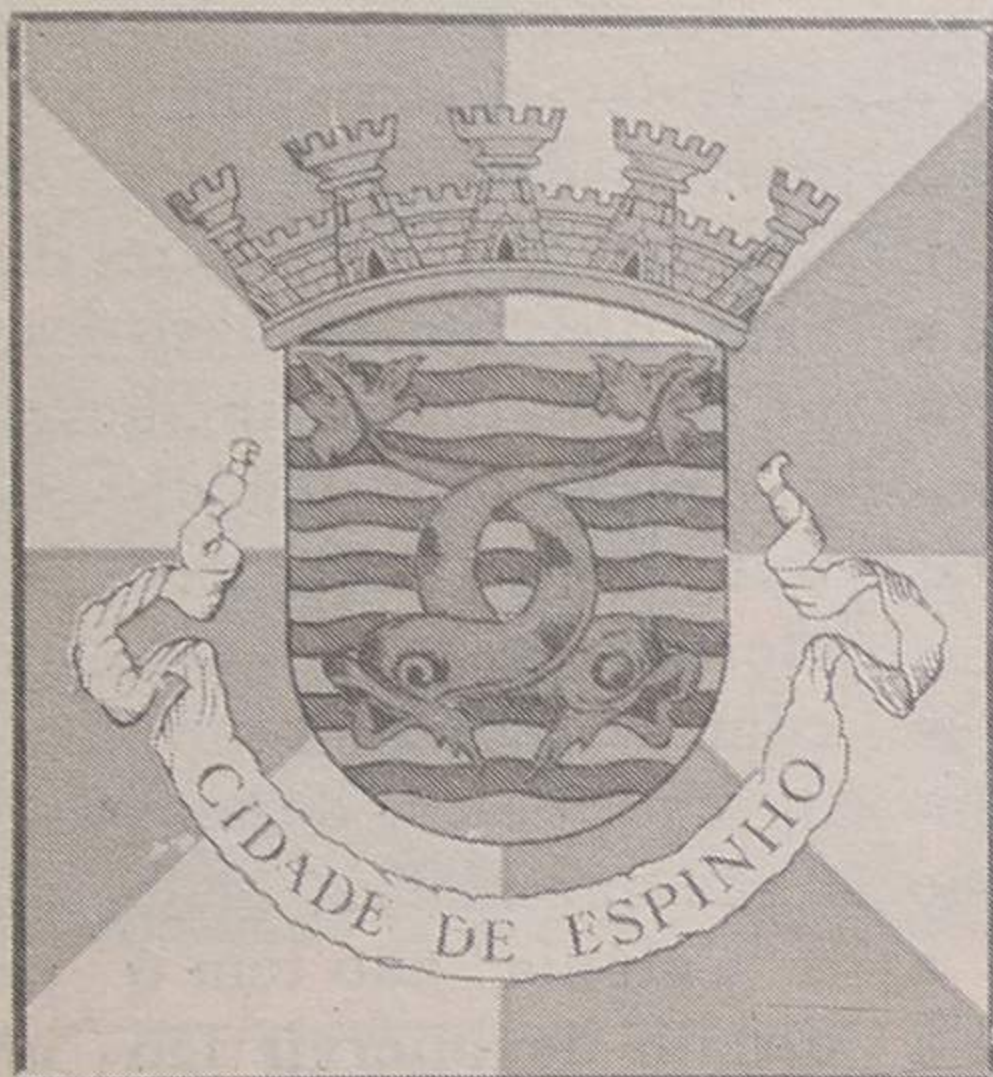

Pelo meio houve a "homenagem ao



RANCHO "FAUSTO NEVES" VEM AÍ

VARANDA DA COSTA VERDE

FEIRANTES APREGOAM

COM VOZ AMPLIFICADA!

PINTORA SÍLVIA VALE: UMA ANGOLANA DE ESPINHO

S. JOÃO DO RIO LARGO "COMPLEMENTA" AS FESTAS DA CIDADE

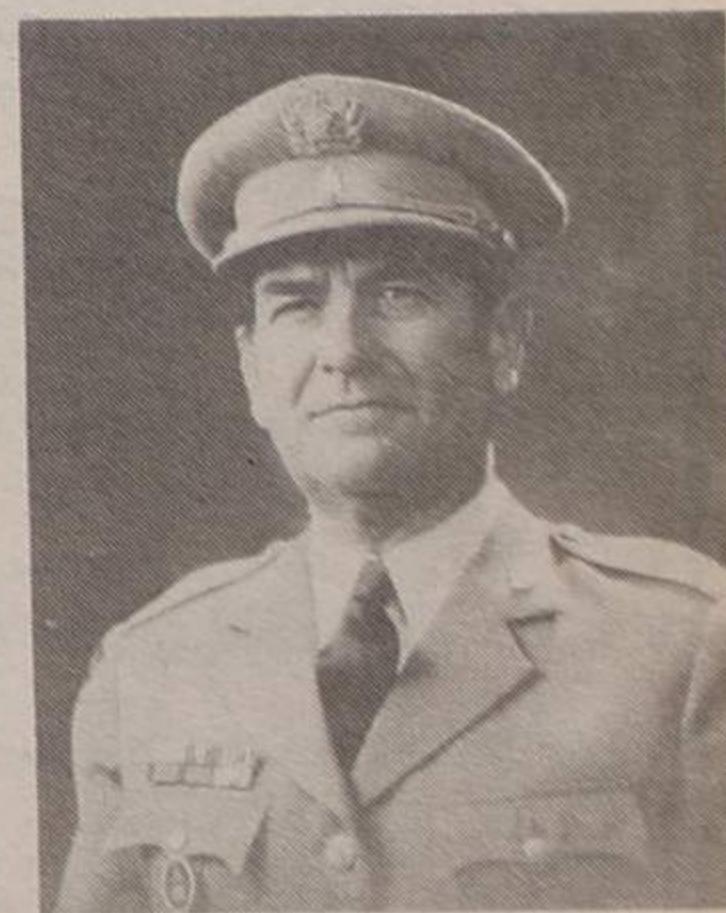

COMANDANTE
DO REE
VAI SER
HOMENAGEADO



"TRATADO DE BRONNOY" FOI RATIFICADO

O PERIGO ESPREITA NA PRAIA DA BAÍA

VERDADES DA "CALÚNIA"!

Esta palavra "calúnia", é verdadeiramente escaldante dentro da mais intolerável ignomínia!

Só o idiólata que se repugna de valorizar o seu semelhante, não se preocupa, talvez, com o descrédito lançado a outrem, porque se sente feliz enaltecendo-se com a altivez de só dar valor a si próprio!

Todavia, os difamadores vivem gozando a vil "calúnia", quantas vezes imiscuindo-se na vida alheia, com hipocrisia que lhes é mesmo o carácter, para melhor se saírem da incumbência de lançar no cruel descrédito, aque-

les que na sua inocência, perante uma hipócrita amizade, confiam em pleno, nas suas amabilidades, depositando, na vileza daqueles corações, a mais pura confiança, para depois tudo deturparem!

A "Calúnia", tem o "dom" de atingir a imensurabilidade, pois que, incoberta com ignóbil traição, busca exímio calunioso, que feliz goza da ignobilidade, com, "lança" afiada, em riste, para gerir com uma impressionante insensibilidade de tanto inocente ser humano, onde a pureza de sentimentos, a beleza da alma imaculada,

a verdade de nobres sentimentos, a bondade incorruptível em belos exemplos, a honestidade nitidamente esclarecida em todos os aspectos da vida, a vileza dessa mui "afiadíssima lança" da "Calúnia" destrói, e, moralmente quase mata! Acabrunha, revolta, desespera às vezes em pungentes lágrimas, onde os inocentes gritam atingidos pelo atroz sofrimento de que são vítimas tão "diabolicamente" feridas no seu íntimo, que quase desfeitas de dor, os atira para o mais doloroso viver!

Quantos, perante tan-

ta traição ao lembrarem a inadmissibilidade, chamam justiça para serem ouvidos da sua inocência e são atrozmente escoraçados, lutando para serem defendidos, mas em vão, pois o direito à defesa fica pelo menos entregue às mãos de Deus!

A "Calúnia" não atende a idades, nem a destacantes ofícios, nem elevados cargos etc... Às vezes nem as crianças escapam à sua derrota, e, se aos jovens for notada despreendida alegria dentro da naturalidade como vão gozando a sua alegre juventude, com a vivacidade e euforia que lhes é tão natural, logo... a caminho vem a vil "Calúnia" embarcando-os" de desabridos nomes, que tantas vezes os fere!

E porquê?! Porque esse mal da "má língua", traz sempre no ventre criminoso, a "Calúnia" que tudo e a todos censura, maltrata com deplorável maldade!

Bem sei que os muitos vícios de hoje, como exemplo a tragédia da "droga" da libertinagem sensual e tantas

desgraças de que infelizmente há conhecimento, e onde a mocidade que se habitua a tanta corrupção, resvala, por vezes até no crime e não há senão que os ter que lamentar, e se possível ampará-los, ajudando-os na melhor medida das nossas possibilidades, e nunca as ultrajando ou desprezando, mas sim com amor tentar salvá-los de tanta depravação!

Nestes infelizes "casos" já a desgraça está a nu, e talvez sinta um certo prazer em contemplá-los!

Quem sabe?!

Todavia, não podemos medir todos pela mesma "bitola"; haja saber distinguir o - "trigo do joio" e deixar em paz aqueles que têm direito a uma mocidade alertada para o bem, com a alegria própria da idade pejada de boas e sãs qualidades, onde a "Calúnia" não tem o direito de intervir tão malvadamente, onde a vingança, tantas são as vezes, é ponto culminante de ajuda a esta abominável palavra "Calúnia"!

Olhemos hoje o mundo inteiro e contemple-

mos, fora raras exceções, quantas vítimas espalhadas a isso, condenadas e inocentes, não lhes é dado o direito de viver em paz e mergulham na desesperada incompreensão da injustiça humana, porque a "Calúnia" envenena o sentido da Verdade!"

Ela, foi e será sempre, através do passado e do presente, a mais repugnante farsa daqueles que se encobrem cobardemente, caluniando terceiros, para obterem uma defesa repugnante que encerra a infâmia do vitupério!...

Queridos leitores, terminei o que na generalidade sinto, numa apreciação a tão baixo e nefasto sentimento que à "Calúnia" pois ser-se dela vítima é horrível!...

Já experimentaste?!

Oxalá que nunca!

Que seja bem interpretada mais esta minha crónica, pois nela dei largas a um sentir extremamente adequado à minha sensibilidade, já muito ferida pelos anos!

Maria Helena Vasconcelos

CENTRO BRITÂNICO DE ESPINHO

Rua 19, N.º 833/855 - Sala G - 4500 ESPINHO - Telef. 728517

DE

LAURA EMÍLIA DE MIRANDA FERRAZ MAGALHÃES e ROGÉRIA VIEIRA PINTO GOMES

«Mrs. MAGALHÃES»

«Mrs. GOMES»

CURSOS DE VERÃO

DURANTE O MÊS DE JULHO, JOVENS E CRIANÇAS
A PARTIR DOS 8 ANOS

INSCRIÇÕES COM INÍCIO A 17 DE JUNHO

O que vão fazer os seus
filhos este Verão?

Aprender
no Verão

APRENDER NO VERÃO é um conjunto de cursos destinados a jovens em idade escolar que pretendam ocupar algumas horas por dia durante 1 mês (Julho ou Setembro) a aprender novas e interessantes matérias.

CURSOS 1993:

► INFORMÁTICA ► MARKETING E PUBLICIDADE ► JORNALISMO

Contacte-nos
NC
CONSULTORES

Rua 23 - nº445 - 2º - A 4500 ESPINHO ☎ (02) 731 2108 - das 15h às 20h

Os seus filhos
merecem o melhor.

O meu
Futuro

Com o serviço O MEU FUTURO, ajude-os a encontrar o caminho certo. Connosco, tem o apoio especializado, na área da **orientação vocacional**, através de uma equipa de consultores/psicólogos. O MEU FUTURO é um serviço especialmente dedicado a jovens do 9º e do 12º anos.

Contacte-nos
NC
CONSULTORES

Rua 23 - nº445 - 2º - A 4500 ESPINHO ☎ (02) 731 2108 - das 15h às 20h

ESPINHO RATIFICOU "TRATADO DE BRUNOY"

Veio a Espinho no último fim de semana uma "embaixada" de Brunoy, chefiada pelo *maire* desta cidade francesa, Laurant Beteille no âmbito do relacionamento estabelecido com a assinatura do protocolo de geminação em Novembro do ano passa-

do.

Ponto alto foi a ratificação, isto é, uma segunda assinatura do documento que então demos a conhecer, cerimónia que aconteceu no passado sábado no salão nobre da nossa Câmara Municipal e que foi testemunhada

por dezenas de pessoas.

No acto foram pronunciados três discursos de circunstância que nada de substancial acrescentaram ao que fora dito em Brunoy.

Romeu Vitó, presidente da Câmara de Espinho abriu a sessão cumprimentando a



assistência. Falando em português disse, nomeadamente: *-Julgo que esta situação de amizade que Espinho iniciou com Brunoy é um oásis no conturbado mundo que estamos a viver.*

Laurant Beteille, depois de salientar a sua particular satisfação por se encontrar em Espinho pela segunda vez e de uma breve referência às acções culturais já desenvolvidas, acrescentou: *-A nossa geminação deve ser vista num quadro mais vasto, o da construção europeia e eu acredito que num mundo de grandes dificuldades económicas e outras, o reforço da amizade e da compreensão dos povos da Eu-*

ropa é fundamental, sobretudo quando esse reforço passa pelo aprofundamento do conhecimento entre os homens.

Encerrou a sessão o representante do governador civil de Aveiro, prof. Manuel Oliveira que se limitou, praticamente, a afirmar, em nome do seu Governo Civil: *-Associamo-nos com*

muito gosto à assinatura do instrumento que tende a aproximar as duas municipalidades num projecto europeu em que todos estamos empenhados.

Terminada a cerimónia foi servido um *Porto de Honra* enquanto que no exterior dos Paços se exibiam três ranchos folclóricos do concelho.

PRAIA DA BAÍA - PERIGO PARA OS BANHISTAS

É verdade, a zona norte da Baía constitui um perigo potencial em certas horas do dia ou, mais exactamente, da maré e só por muita sorte e umas ajudinhas extras ainda não morreu ninguém.

Realmente, a época de praia ainda não abriu mas nem por isso, com o tempo a querer dar um cheirinho de Verão e as águas do mar com uma tepidez que não costuma ser vulgar neste mês de Junho, os acalorados, sobretudo os mais jovens e inexperientes, não têm deixado de se banhar nas águas do *nosso mar*, principalmente na praia da Baía onde as condições naturais são, mais uma vez, motivo para cuidados especiais.

Ainda ninguém se afogou mas muitos têm passado por dificuldades só superadas pelos conselhos dos que se encontram nas ime-

dições e pela ajuda da rapaziada das pranchas.

Como em outros anos, há na praia da Baía uma fortíssima corrente de retorno que desliza ao longo do enrocamento sul do esporão e que se manifesta durante as últimas três horas da maré a descer e nas duas primeiras da enchente. Todo aquele que se deixar arrastar, inconscientemente, por essa corrente, deverá tentar aproximar-se das pedras a descoberto, agarrar-se e sair

antes de chegar aos pés-de-galinha.

Nadar para a praia é, absolutamente inconsequente e só poderá apressar o afogamento.

Aconselha-se o máximo cuidado, sobretudo, neste período em que a praia ainda está sem vigilância. A praia é extensa de águas calmas mesmo com o mar forte e pode ser frequentada sem perigo se se evitar a faixa que acima referimos.

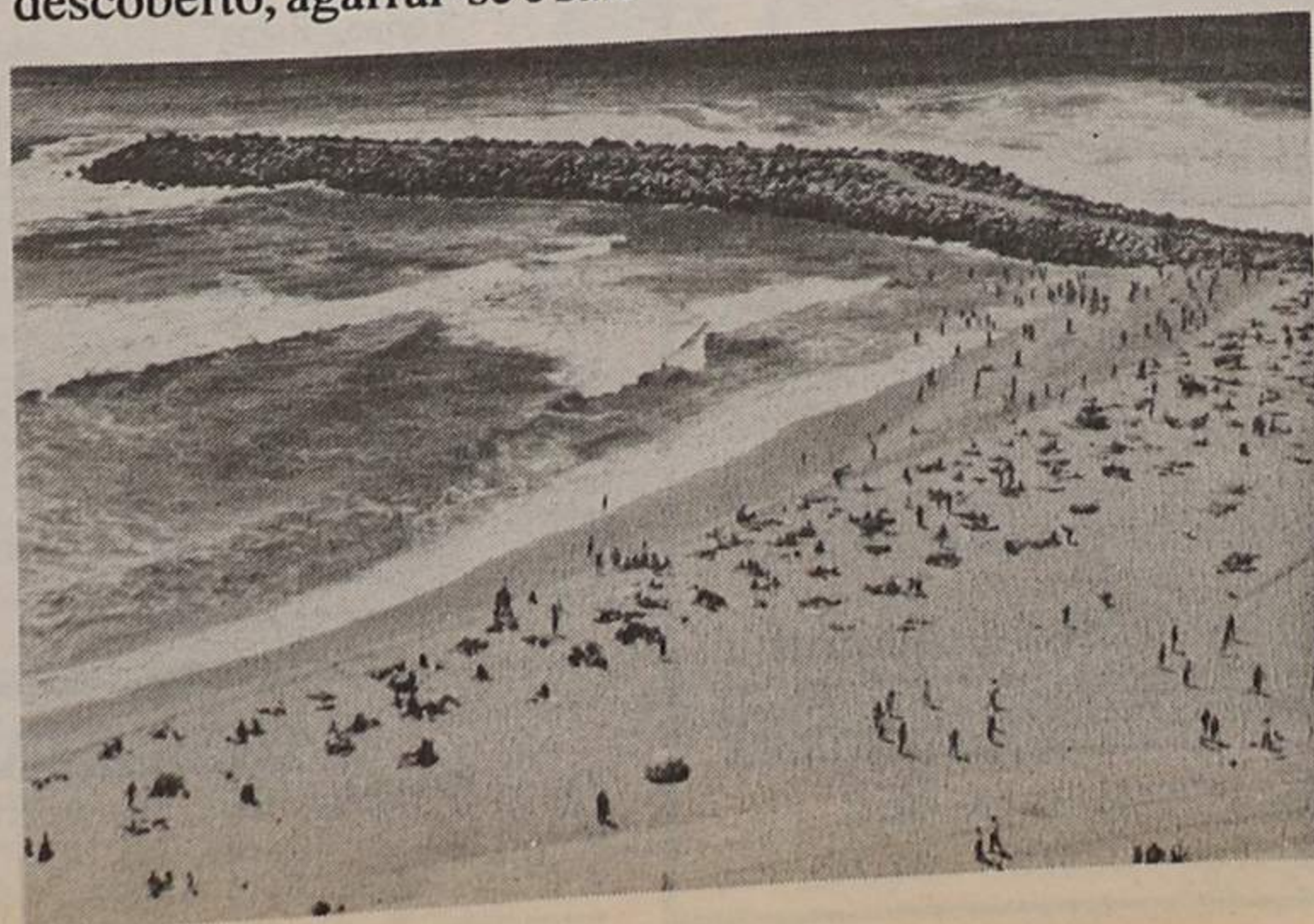

CLÍNICA DE MEDICINA DENTÁRIA E CIRURGIA ESTÉTICA E MAXILO-FACIAL

Acordos com : A CASA, ADSE, CGD, EDP, SAMS, PHILIPS E RABOR.

Dr. Jorge Pacheco e Dr.ª Eva Pacheco, Dr.ª Lígia Ferreira, Dr.ª Palmira Castro, Dr.ª Cristalina Aguiar e Dr. Horácio Monteiro da Costa.

ORTOPANTOGRAFIA, TELERRADIOGRAFIA, IMPLANTOLOGIA, ORTODONTIA FIXA

Rua 8 n.º 381-1.º • 4500 ESPINHO • Telef. 722718

ESCOLA PROFISSIONAL DE MÚSICA DE ESPINHO

	CURSO BÁSICO INSTRUMENTAL 7º 8º e 9º anos
	ALUNOS COM O 6º ANO DE ESCOLARIDADE
	CORDAS SOPROS PERCUSSÃO PIANO
	CURSO DE PRÁTICA ORQUESTRAL 10º 11º e 12º anos
	ALUNOS COM O 9º ANO DE ESCOLARIDADE
	5º GRAU DE INSTRUMENTO (CONDIÇÃO PREFERENCIAL)
	CORDAS SOPROS
	CURSO DE PERCUSSÃO 10º 11º e 12º anos
	ALUNOS COM O 9º ANO DE ESCOLARIDADE
	TIMPANOS BATERIA LÂMINAS CAIXA

ENSINO ALTAMENTE QUALIFICADO. ACESSO A UMA PROFISSÃO DE PRESTÍGIO. POSSIBILIDADE DE RETOMAR OS ESTUDOS EM QUALQUER ÁREA DE ENSINO. ACESSO AO ENSINO SUPERIOR (UNIVERSIDADES E ESCOLAS SUPERIORES DE MÚSICA). TRABALHO REGULAR NUMA ORQUESTRA E GRUPO DE PERCUSSÃO QUE TÊM SOMADO INÚMEROS ÊXITOS. CONDIÇÕES DE ENSINO/APRENDIZAGEM ESPECIAIS: SUBSIDIO DE APOIO À FORMAÇÃO, TURMAS REDUZIDAS, QUADRO DOCENTE ALTAMENTE ESPECIALIZADO ...

INFORMAÇÕES E INSCRIÇÕES: TEL. 02 - 721145 / 720469 - Rua 19 n.º 723 4500 ESPINHO

ESCOLA PROFISSIONAL DE MÚSICA DE ESPINHO

CASA FERNANDEL

Acerto de chaves em 30 segundos
Máquina Electrónica
LOUÇAS - MÉNAGE - BRINQUEDOS

Rua 23, N.º 199 - 4500 ESPINHO

STAND SANTOS

COMÉRCIO DE AUTOMÓVEIS

HONDA

TODOS OS MODELOS PARA ENTREGA

HONDA CIVIC LSI 3 e 4 Portas Novo
HONDA CIVIC ESI 3 e 4 Portas Novo
HONDA CIVIC VTI 3 e 4 Portas Novo

Usados

JIPE PAJERO 2.5 TD A/C 1992
NISSAN SUNNY 1.3 SLX 1987
OPEL CORSA 1.2 S 1984
OPEL KADETT 1.3 GL 1988
OPEL KADETT 1.3 S.C. 1993
PEUGEOT 205 XR 1986
RENAULT 19 GTS 1992
TOYOTA COROLA 1.8 STARVAN 1991
TOYOTA HIACE 6i 1981
VOLKSWAGEN GOLF 1.3 CL 1990

ARMAZÉM - Rua 37 N.º 609 - ESPINHO
Tel. (02) 721390 — Fax (02) 721390

CRÉDITO ATÉ 48 MESES

Pastelaria — Salão de Chá

TARANTELA

DE
JOÃO ANTÓNIO DE SÁ ALVES



PASTELARIA

SALGADINHOS VARIADOS

Rua 31, n.º 723 - Telefone, 723839 - 4500 ESPINHO

ÓPTICA DE ESPINHO

ÓPTICA MÉDICA - LENTES DE CONTACTO
DE

DAVID & JOÃO, LDA.



EXECUÇÃO DE TODO
O RECEITUÁRIO MÉDICO

LENTE DE CONTACTO
C/ TRATAMENTO

FORNECEDOR OFICIAL
DOS SERVIÇOS SOCIAIS

RUA 23, N.º 836 - TELEF. 726717 - 4500 ESPINHO

Óptica de Esmoriz

ÓPTICA MÉDICA - LENTES DE CONTACTO

EXECUÇÃO DE TODO O RECEITUÁRIO MÉDICO
LENTE DE CONTACTO

FORNECEDOR OFICIAL DOS SERVIÇOS SOCIAIS

Lugar da Idanha - 3885 ESMORIZ
(Junto à Policlínica)

A partir de amanhã

"ETERNAMENTE JOVEM" NO CINE-TEATRO S. PEDRO

"Eternamente Jovem" é uma aventura/romance com Mel Gibson e Elijah Wood.

As sessões são de 2ª a 6ª feira às 15.30 e 21.45 horas. Sábados, Domin-

gos e Feriados às 15.00, 17.45 e 21.45 horas.

SESSÃO ESPECIAL:

FÚRIA NO BAIRRO JAPONÊS - Acção - M/16 6ª e Sábado às 24.00 horas



Canal 1

Sexta

- 07.30 - Abertura
- 07.32 - Bom Dia
- 10.00 - Thumbelina (Epº 3)
- 10.30 - Loja de Ideias: É um Espectáculo
- 11.00 - Pole Position (Epº 13)
- 11.25 - Agora é Que São Elas
- 11.50 - Culinária
- 12.05 - Bêbé a Bordo (Epº 49)
- 13.00 - Jornal da Tarde
- 13.25 - Bolsa
- 13.30 - O Tempo
- 13.35 - Fort Boyard (Epº 1)
- 15.00 - Primeira Matinée: "Duelo na Ilha"
- 16.40 - Red Shoes
- 17.05 - Brinca Brincando
- 17.30 - Caderno Diário
- 17.35 - Calor Tropical (Epº 19)
- 18.20 - Bol. Ag. Minist. Agricultura
- 18.25 - Roda da Sorte (121ª Sessão)
- 19.00 - A Banqueira do Povo (Epº 50)
- 19.50 - Tempo
- 20.00 - Telejornal
- 20.30 - Pedra Sobre Pedra (Epº 156)
- 21.30 - Desenhos Animados/Boa Noite
- 21.40 - Marina, Marina: "A Escola de Charme"
- 22.10 - Sessão da Noite: "Que Loucura de Mulher"
- 23.40 - 24 Horas
- 00.10 - RTP / Financial Times
- 00.20 - Bolsa
- 00.25 - Tempo
- 00.30 - Pela Noite Dentro: "Encontro no Paraíso"
- 01.55 - Encerramento

Sábado

- 08.00 - Abertura
- 08.02 - Infantil/Juvenil
- 12.10 - Luta Livre Americana
- 13.00 - Notícias
- 13.10 - Parlamento
- 13.55 - Clube Disney
- 15.25 - Primeira Matinée: "A Casa de Chá do Lugar de Agosto"
- 17.30 - Feira de Música (14.º Prog.) Conv.: "Luis Miguel"
- 18.00 - Arca de Noé (40º Prog.)
- 18.50 - O Herói Relâmpago (Epº 16)
- 19.45 - Totoloto
- 19.50 - O Tempo
- 20.00 - Jornal de Sábado
- 20.30 - Despedida de Solteiro
- 22.10 - Desenhos Animados/Boa Noite
- 22.20 - Parabéns (39.º Prog.)
- 23.50 - Sessão Dupla I:

- "Lutando para Vencer"
- 01.20 - Sessão Dupla II: "Quarentena"
- 02.55 - Encerramento

Domingo

- 08.00 - Abertura
- 08.02 - À Mão de Semear
- 08.25 - Infantil/Juvenil
- 10.30 - 70 x 7
- 11.00 - Eucaristia Dominical
- 11.50 - Infantil/Juvenil
- 13.00 - Notícias
- 13.05 - A Menina do Futuro (Epº 7)
- 13.30 - Top +
- 14.25 - Olha que Dois (40.º Prog.)
- 15.20 - Beverly Hills 90210
- 16.15 - Primeira Matinée: "O Voo da Liberdade"
- 18.00 - Sons do Sol (40º Prog.)
- 18.45 - Preço Certo (40ª Sessão)
- 19.55 - O Tempo
- 20.00 - Jornal de Domingo
- 20.30 - Boa Noite
- 20.40 - Despedida de Solteiro
- 22.30 - Casa Cheia
- 23.00 - Notícias
- 23.10 - Noite de Cinema: "Presumível Culpado"
- 00.40 - Conversa Afiada
- 01.40 - Encerramento

Sexta

- 09.00 - Abertura / Videotexto
- 10.30 - Grandes Trombetas
- 10.55 - Infantil
- 12.05 - Vidas a Meias (Epº 8)
- 12.30 - Fórmula 1 (Epº 7)
- 13.30 - Agora Escolha (1ª e 2ª parte) Bloco A: "A Vida Continua" Bloco B: "MacGyver"
- 14.55 - Vida de Mulher (Epº 9)
- 15.25 - O Tempo
- 15.30 - Euroritmias: "Raw Power"
- 16.25 - Segredos da Natureza
- 17.15 - Chá das 5
- 18.15 - Carrusel (Epº 315 e 316)
- 19.00 - Rotações
- 20.00 - Dramazine
- 20.30 - A Ceifa de Ferro
- 21.20 - O Tempo
- 21.25 - O Sorriso do Lagarto (Epº 30)
- 22.15 - RTP / Financial Times
- 22.25 - Bolsa
- 22.30 - TV2 Jornal
- 23.00 - Remate
- 23.10 - Cine Nostalgia: "Monseieur"
- 00.50 - Últimas Notas: Alt. 1: "Paul Young" Alt. 2: "Paula Abdul"
- 01.40 - Encerramento

Sábado

- 08.00 - Abertura
- 08.02 - Caminhos



- 08.30 - Novos Horizontes
- 09.00 - Universidade Aberta
- 12.05 - Cine-Sábado: "Em Defesa da Terra"
- 13.30 - Um Retrato Natural: "A Juventude de um Rio" (Epº 3)
- 14.30 - Pé Grande e os Amigos (Epº 9)
- 14.55 - A Família O'Manions (Epº 5)
- 16.00 - TV2 Desporto
- 23.25 - No Cumprimento do Dever
- 00.15 - O Tempo
- 00.20 - O Homem Fatal (Epº 5)
- 01.20 - PopOff
- 01.50 - Contradições
- 02.50 - Encerramento

Domingo

- 08.00 - Abertura
- 08.02 - Clínica Veterinária (Epº 8)
- 09.00 - Regiões
- 10.00 - Em Busca de... (Epº 47)
- 10.30 - Juvenil
- 11.30 - Palco de Estrelas (Epº 6)
- 11.55 - O Lago Baikal
- 12.45 - Forum Musical
- 13.45 - Realce
- 14.10 - A Família Chisholms (Epº 1)
- 15.00 - TV2 Desporto
- 20.00 - Sessão Especial: "Mestre de Ladrões"
- 21.35 - My Son, My Son (Epº 1)
- 22.20 - O Tempo
- 22.25 - Hemingway (Epº 2)
- 23.15 - Resistência no Armazém 22
- 00.05 - Encerramento

Sexta

- 16.30 - Notícias
- 16.40 - Os Gladiadores Americanos
- 17.25 - Santa Bárbara (Epº 10)
- 18.10 - Notícias
- 18.20 - Roque Santeiro (Epº 25)
- 19.10 - Praça Pública
- 19.45 - Renascer (Epº 15)
- 20.45 - Jornal da Noite
- 21.25 - Meteorologia
- 21.30 - Labirinto
- 22.05 - Os Dias do Cinema: "O Último Fôlego"
- 23.50 - Meteorologia
- 23.55 - Último Jornal
- 00.30 - Playboy (Epº 20)
- 01.30 - MTV
- 02.30 - Fecho

Sábado

- 12.05 - G.I. Joe (Epº 8)
- 12.30 - Aventuras dos T-Rex (Epº 32)
- 12.55 - Stingray - O Super Submarino
- 13.25 - Batman (Epº 37)
- 13.50 - Camp. de Turismo Alemão
- 14.00 - Notícias
- 14.10 - As Mais Belas Máquinas
- 14.35 - Selvagens e Perigosos (Epº 12)
- 15.00 - Sessão Aventura: "Quatro no Texas"
- 17.10 - Justiça Negra (Epº 36)
- 17.55 - Grandes Planos
- 18.25 - Portugal Radical (Epº 21)
- 18.50 - Príncipe de Bel Air (Epº 35)
- 19.15 - Especial Informação (Prémios de Jornalismo)
- 19.45 - Jornal da Noite
- 20.20 - Meteorologia
- 19.45 - Jornal da Noite
- 20.25 - Futebol: "Torino - Roma"
- 22.30 - Valentina (Epº 10)
- 23.00 - Água na Boca
- 23.50 - Meteorologia
- 00.00 - Último Jornal
- 00.25 - Telefilme: "Um Homem Contra a Máfia"
- 02.10 - Fecho

Domingo

- 12.00 - O Livro da Selva (Epº 36)
- 12.30 - Rugrats - Os Meninos de Couro
- 12.55 - Pássaros de Fogo (Epº 21)
- 13.45 - Passo a Passo (Epº 18)

- 14.10 - Notícias
- 14.20 - Um Planeta, uma Família
- 14.50 - Chiado Terrace: "Serenata à Chuva" (Epº 20)
- 16.40 - Tarzan (Epº 20)
- 17.05 - National Geographic Magazine
- 18.05 - Falso Suspeito (Epº 4)
- 18.35 - Benny Hill (Epº 51)
- 19.05 - Cosby Show (Epº 36)
- 19.35 - Batalhas Conjugais (Epº 35)
- 20.45 - Jornal da Noite
- 21.25 - Meteorologia
- 21.30 - Filme M/17: "O Atentado"
- 23.35 - Meteorologia
- 23.45 - Último Jornal
- 00.05 - Jimmy Hendrix Woodstock
- 01.20 - Fecho

Sexta

- 12.00 - Abertura
- 12.02 - A Casa do Tio Carlos
- 12.30 - Animação: "O Papá das Pernas Altas"
- 13.00 - "Uma Casa na Pradaria"
- 13.45 - Rica Saúde: "Quando a criança começa a comer"
- 14.00 - Fecho de emissão
- 17.00 - Abertura
- 17.02 - A Casa do Tio Carlos
- 17.30 - Animação
- 17.45 - Lágrimas (Epº 95)
- 18.25 - Meteorologia
- 18.30 - Telhados de Vidro (Epº 83)
- 19.00 - A Amiga Olga
- 19.30 - Informação Quatro
- 20.05 - Encontro
- 20.10 - Forum
- 20.15 - Já Tocou! (Epº 83)
- 20.40 - Forum
- 21.00 - Só Nós 10 (Epº 15)
- 21.35 - Desporto Nacional: "Na Maior"
- 22.05 - Uma Mulher em Guerra
- 23.35 - Referendo - A Segurança
- 00.35 - Tagart - Flesh and Blood
- 01.20 - Ponto Final
- 01.35 - Meteorologia
- 01.40 - Adeus

Sábado

- 10.00 - Abertura
- 10.02 - Documentário: "Os Construtores da História"
- 11.00 - Colégio Interno
- 12.00 - Documentário Natureza
- 13.00 - Informação Quatro
- 13.05 - Meteorologia
- 13.10 - Desporto: "Contra Ataque" Futebol: BRASIL-PERU
- 14.55 - Lágrimas
- 19.30 - Informação Quatro
- 20.00 - Futebol: INGLATERRA-ALEMANHA
- 21.45 - Uma Mulher em Guerra
- 23.15 - Cinema Quatro: "Adivinha quem vem Jantar"
- 01.05 - Meteorologia
- 01.10 - Adeus

Domingo

- 10.00 - Abertura
- 10.02 - A Casa do Tio Carlos
- 11.00 - As Histórias Mais Bonitas
- 11.30 - Quatro Ventos
- 12.00 - Vaticano em Directo: "Angelus"
- 11.15 - Missa Dominical
- 13.15 - Rica Saúde
- 13.40 - Telhados de Vidro
- 15.50 - Punky
- 16.20 - Lassie
- 17.50 - O Filme da Família: "Tempestade na Jamaica"
- 18.35 - O Marido da Embaixadora
- 19.30 - Informação Quatro
- 20.05 - Janelas Virtuais
- 20.35 - Meteorologia
- 20.40 - Covington Cross (Epº 4)
- 21.35 - Fado, Fadinho
- 22.05 - Filme Português "A Vizinha do Lado"
- 00.00 - Meteorologia
- 00.05 - Adeus

FARMÁCIAS DE SERVIÇO

Turno B - Quinta-feira, Santos, Rua 19, nº263; sexta-feira, Paiva, Rua 19, nº319; sábado, Higiene, Rua 19, nº 293; domingo, Grande Farmácia, Rua 8, nº1025; segunda-feira, Teixeira, Centro Comercial Solverde 1, Avenida 8; terça-feira, Santos, Rua 19 nº263; quarta-feira, Paiva, Rua 19, nº 319.

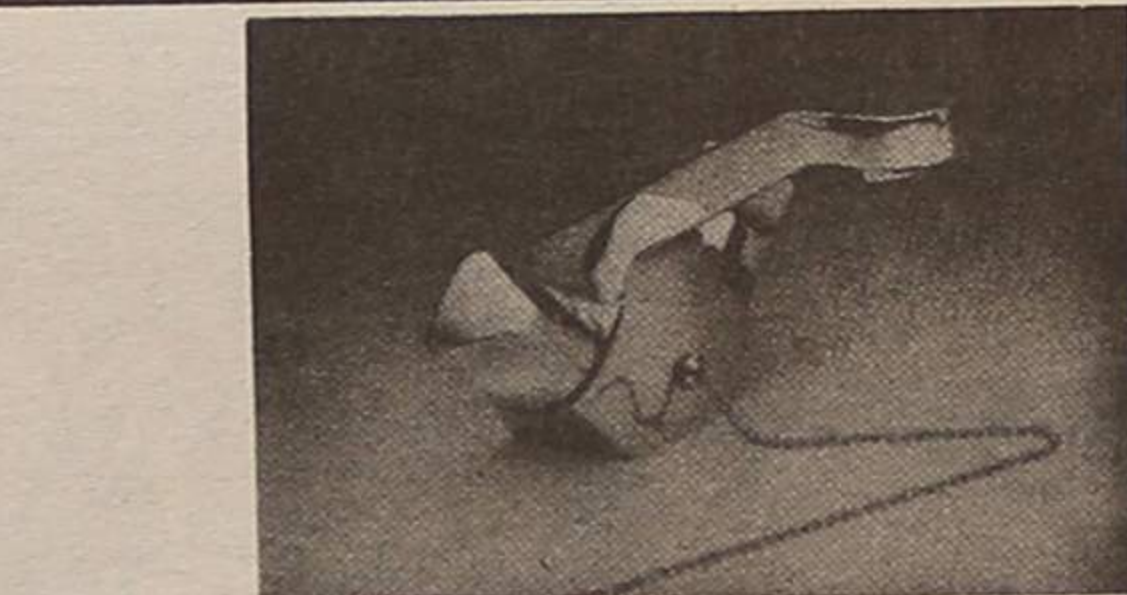

SÓ-TORNEIRAS

Armazém e Retalho de materiais para a construção civil. Torneiras para casas de banho, adufas válvulas esfera nacionais e italianas, autoclismos, acessórios de latão tipo galvanizado, etc.

DISTRIBUIDOR OFICIAL DAS TORNEIRAS JAS
PREÇOS ESPECIAIS PARA CONSTRUTORES E PICHELEIROS

APARTADO 357 - 4504 ESPINHO CODEX
Rua 16 n.º 1201 - ESPINHO - Tel. 720879 - Fax 727566

Varanda da Costa Verde

ALGUNS FEIRANTES APREGOAM COM VOZ AMPLIFICADA!

Agostinho Almeida

O mercado semanal espinhense, pela sua gignatesca dimensão, traduz-se obviamente numa importantíssima fonte de rendimentos para os

cofres municipais.

A sua existência, porém, foi e continua a ser uma grande «afrota» para o comércio estabelecido na cidade. Os co-

merciantes queixam-se, designadamente, dos sectores de pronto-a-vestir, do calçado e da «boutique ciganal», cujos preços «sem concorrência»,

estabelecem uma espécie de recessão em alguns sectores.

Porém, a feira é uma tradição que pertence já ao historial da terra e com ela os nossos comerciantes terão de procurar coabitar. Como, mais dias, terão de enfrentar qualquer hipermercado que se instale na periferia.

A questão que se prende com a realização do mercado semanal, assenta basicamente nas estruturas que os comerciantes podem e devem dispor nas áreas em que lhes é cobrada taxa (que não é tão leve como se possa pensar), e que nem sempre reúnem as condições básicas, especialmente de preservação do espaço e da zona verde que é.

A feira é realizada apenas um dia por semana, já que a outra, da chamada revenda, não tem tido influência na de-

vastação do património.

Os comerciantes vêm montar as tendas dois dias antes, aproveitando o fim-de-semana e a luz do dia. Trazem cinzéis e marretas e não olham a meios para atingir fins: quebram o cimento ou o asfalto dos arruamentos para espetarem ganchos, pregam cravos nas árvores e quebram galhos para amarrarem as cordas, fazem chumbadouros e deixam o pavimento «armadilhado» com todo o tipo de impecilhos, que durante a semana, como local de passagem obrigatória para centenas de pessoas, causa os mais disparatados transtornos, como quedas frequentes e pequenas contusões físicas.

Tudo isto seria evitado, provavelmente, se a Câmara procedesse à colocação embutida no pavimento várias

argolas, que pudessem ser utilizadas pelos comerciantes para prender as cordas, evitando-se dessa forma, tanto quanto possível, a inutilização do pavimento e das próprias árvores, que também «sofrem» as consequências de um desleixo estrutural incompreensível, num mercado com dimensão, a ressonância turística e a fonte de receitas que é.

**Amplificação sonora:
Era só o que faltava!**

Várias pessoas se têm queixado da existência de comerciantes que usam (e abusam) de amplificação sonora para apregoarem os seus artigos. Cremos de um grande disparate, já que bastam os gritos dos vendedores para tornar o ambiente confuso e de certo



Agora, o seu marido só não investe num negócio para si, se ele não quiser.

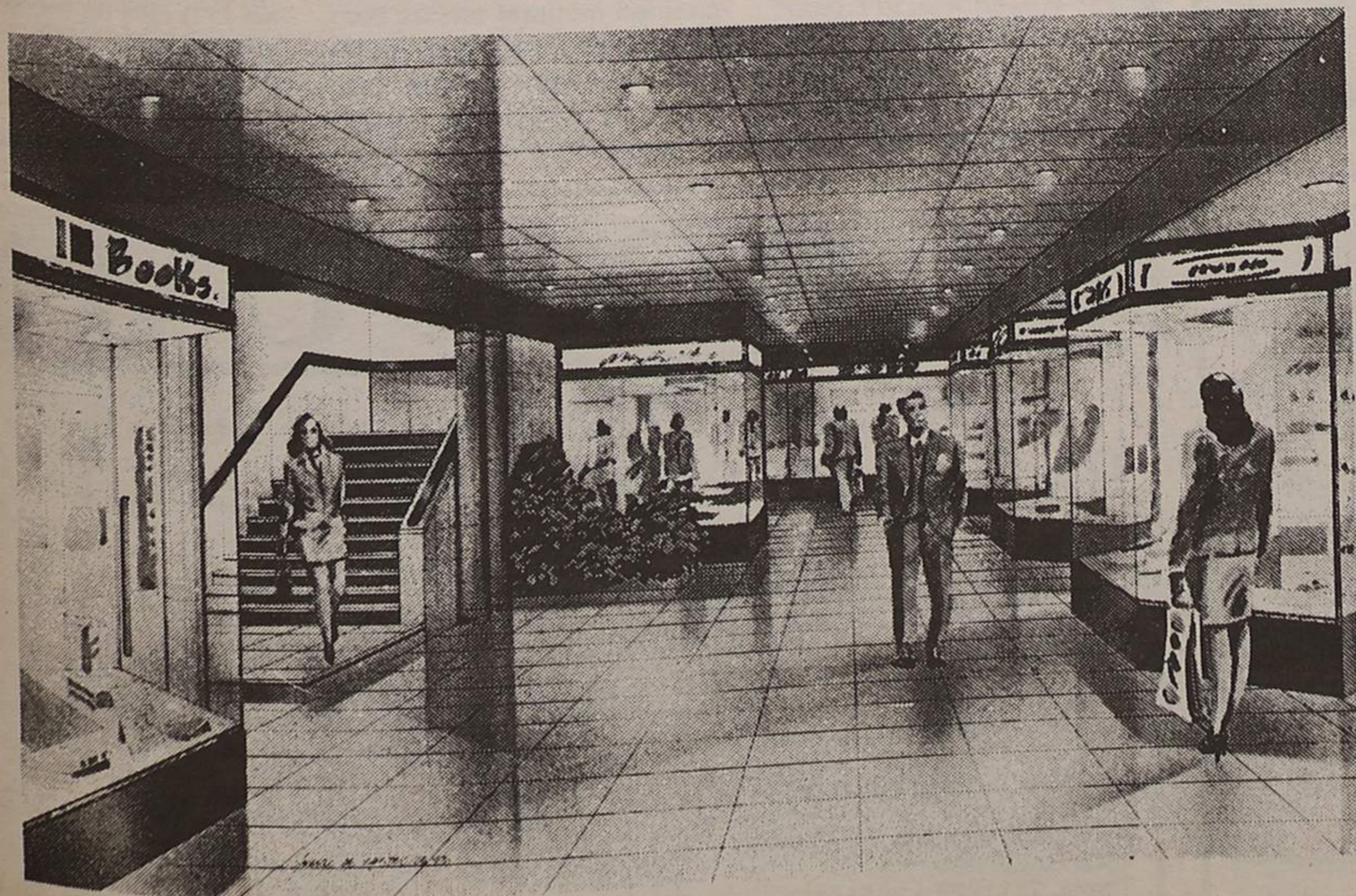

ESPINHO CENTER

Uma galeria comercial do tamanho ideal para negócios em família.

Convide o seu marido para ler este anúncio consigo. Certamente que ele irá interessar-se por uma loja no ESPINHO CENTER. Um novo empreendimento que foi planeado para pequenas lojas, mas para bons negócios com lucros garantidos pela qualidade do público que vai frequentar as galerias do ESPINHO CENTER. Mas se o seu marido preferir montar um negócio para ele próprio, não faz mal. Afinal, também é verdade que por de trás de uma grande senhora, existe sempre um grande marido.

- Localização privilegiada na melhor zona de Espinho, na Avenida 8, junto à GNR, ao Centro de Turismo e muito próximo do Casino.
- Dois andares de galerias comerciais com apenas 15 lojas com áreas de 11 a 70 metros quadrados.
- Acabamentos de boa qualidade para proporcionar aos comerciantes e ao público o máximo conforto num ambiente agradável.

• CONHEÇA OS NOSSOS PREÇOS E CONDIÇÕES DE PAGAMENTO.

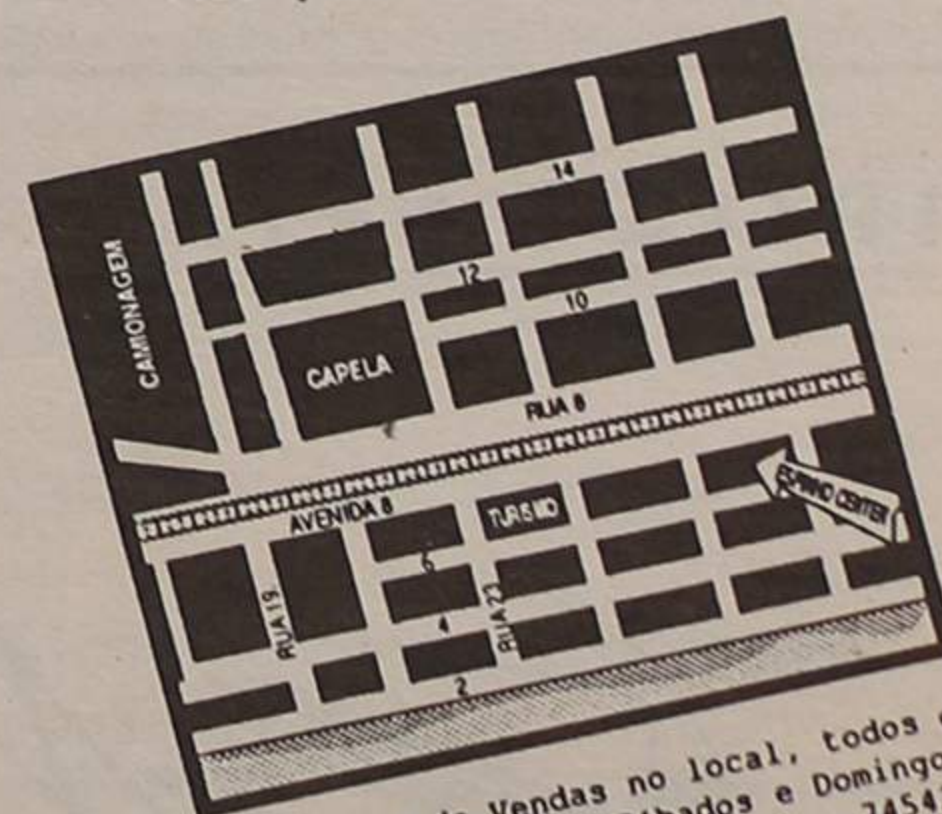

Visite o Stand de Vendas no local, todos os dias, inclusive aos Sábados e Domingos.
Telefs.: 7451882 e 7454228

COMERCIALIZAÇÃO
TURISFIM

APARTADO 47
4539 LOUROSA CODEX
FAX: 764 98 42

Varanda da Costa Verde

modo pesado. Agora, amplificar esses gritos, gerar ainda mais confusão, é mesmo de bradar aos céus. Não sabemos a quem compete a fiscalização de tais anomalias, se à PSP se à Câmara. Não podemos converter este mercado

numa espécie de romaria rural onde vale tudo, incluindo a barulheira ensurdecadora. É necessário pensar-se que a feira está encravada num sector urbano. E as pessoas residentes têm os seus direitos. De repouso e tranquilidade possível.

Cadeados tapam ruas - Bancas entopem passeios!

O pessoal da Câmara, em determinada hora, coloca cadeados a tapar as ruas, para impedir a circulação de viaturas. Até aqui, tudo bem. Pelo menos estaria bem se os cade-

ados não impedissem ou dificultassem também a circulação das pessoas que frequentam semanalmente a feira.

E a conclusão que tiramos é esta: ou os comerciantes estão a ocupar indevidamente, com as suas tendas, parte do passeio das ruas,

ou a Câmara, na mira de maior rendimento, determina que se possa estender os lugares a ocupar. De qualquer modo,

que se deslocam para esta cidade, vindos das mais longas quas paragens.

Vendem de tudo e com um



seja qual for a razão, em lugar de cadeado, poderia existir qualquer outro impedimento para as viaturas que não perturbasse a fluidez das pessoas em todos o espaço útil. Seria um serviço de maior utilidade.

Ambulantes: são a rodos e a fiscalização torna-se impotente

A prova provada do valor da feira semanal de Espinho está também testemunha na quantidade de «ambulantes»

experiência tal, que confundem a própria fiscalização que se vê impotente para «salvar honra» dos que pagam os seus lugares. Os «abastecedores» localizam-se em pontos estratégicos variados. A «cliente-la», regra geral, vende à consignação. E o «lufa-lufa» é de tal ordem que não dão mãos para medir. Dezenas de homens e mulheres, espalham-se pelo perímetro comercial, com a «loja às costas». Às vezes aparecem-lhes os «lobos» e lá se vão os «cordeiros»!!!

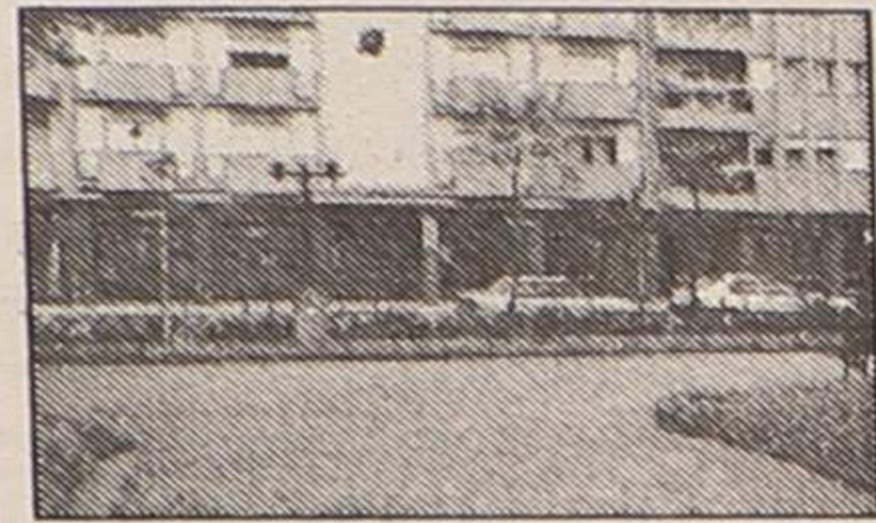

COMÉRCIO DE MÓVEIS E ELECTRODOMÉSTICOS LDA.

SEDE:
ESTRADA DA IDANHA — ANTA
TEL. (02) 723998 • 4500 ESPINHO



FILIAL: RUA 20, N.º 642 — TEL. (02) 724842

FILIAL: RUA 20, N.º 658 — TEL. (02) 726593



FÁBRICA DE REFRIGERANTES **GRUTA DA LOMBA**

Fernando José Teixeira de Barros & Filhos, Lda.

AO SOL E À SOMBRA BEBA REFRIGERANTES GRUTA DA LOMBA

R. Gruta da Lomba, 326 — GUETIM — Telef. 72 05 88 - 72 28 70 — Apartado 123 4502 ESPINHO CODEX

CAFÉ O TROVADOR



— DE —

PINHO & SOARES, LDA.

Avenida 24, n.º 989 • Telefone 721522 • 4500 ESPINHO

TIPOGRAFIA



Martins & Gomes, Lda.

Rua 8 n.º 1035 - Telef. 720669 - Apartado 68 - 4501 ESPINHO Codex

FÁBRICA DE MALHAS

DE
Machado & Campos, Lda.

FÁBRICA DE MALHAS EXTERIORES PARA CRIANÇA
CHILDREN KNITTED OUTWEAR MANUFACTURER
FABRICANT DU TRICOT POUR ENTANT

Fab. Rua da Divisão, 661 - Tapada do Fojo - ESPINHO
Telef. (02)722358 - Fax: (02)725896 - Telex: 25182 - Tojo
P.O. BOX 211 - 4503 ESPINHO Codex

EUROSPUMA

SOCIEDADE DE INDUSTRIAL DE ESPUMAS SINTÉTICAS, LIMITADA

ESPUMAS DE POLIURETANO
PARA TODAS AS APLICAÇÕES
TECIDOS NÃO TECIDOS

DELEGAÇÃO EM LISBOA

Av. Estado da Índia, 4 - 1.º Piso
2686 SACAVÉM
Telefs. 2511272 e 2511413
Telex 16068 FOAM - P.

SEDE EM ESPINHO

Telefs. PPC 721839 (8 linhas)
Telefs.: EUROSPUMA
Telex 22257 FOAM P. - Apartado 95
4501 ESPINHO CODEX

PINTORA SÍLVIA VALE : UMA ANGOLANA DE ESPINHO

Flávio de Sá

A pintora Sílvia Vale está radicada em Espinho desde 1975. Toda a cidade a conhece, pois é muito popular, e ao passar pelas ruas citadinas os espinhenses dizem: **lá vai a pintora Sílvia Vale !**

Natural de Luanda, ali estudou no melhor colégio de então - o Colégio de S. José, onde as famílias de "bem" metiam as suas filhas, interna ou externamente. Sílvia Vale era uma aluna interna e só aos fins-de-semana a iam buscar para convívio com a família e ir, com esta, à praia.

Foi ali, no colégio de S. José, que Sílvia Vale aprendeu pintura - aulas de pintura animadas por professoras holandesas, belgas e francesas.

Cedo se revelou uma artista e, naquele mesmo estabelecimento de ensino participou em exposições de pintura, sempre com grande êxito.

Cresceu e fez-se mulher, e só então deixou o colégio com o 7.º ano dos liceus. Em Luanda, conheceu um rapaz de Espinho que era oficial do nosso exército e estava lá a fazer uma comissão de serviço. Foi um

"amor à primeira vista" e enamoraram-se durante algum tempo. Dois anos depois, casaram, e dessa união nasceram duas filhas que são tão belas como a mãe.

Acabada a comissão de serviço que retia o marido em Angola, Sílvia Vale regressou com ele à então metrópole, vindo este a concluir na cidade do Porto o curso de engenharia e vivendo desde então na sua terra natal, Espinho, onde é muito conhecido e estimado.

Sílvia Vale continuava a pintar e abriu um atelier-escola, na rua 42, nesta cidade, tendo sob sua responsabilidade mais de três dezenas de alunos, alguns já adultos.

Expôs mais que uma vez no Casino Solverde, assim como na cidade do Porto, sempre com muito êxito. Expôs, também em Espanha e na Bélgica, onde a imprensa local lhe teve grandes elogios.

Porém, Sílvia Vale é muito modesta e a fama não alterou nada do que é desde criança - simpática e comunicativa.

Algumas cidades do país gostariam de a ter. Viana do Castelo é uma delas. O jornal



"Aurora do Lima" chegou a noticiar que a pintora iria viver para aquela cidade e ali montar um atelier de pintura, o que não se confirmou. Sílvia Vale elegeu Espinho como a sua segunda terra, depois de Luanda, onde nasceu há quatro décadas!

Em digressões culturais, a pintora tem corrido mundo, sendo Paris a cidade que mais a atrai, pelos seus museus, onde existem pinturas famosas.

Os trabalhos produzidos por Sílvia Vale, costumam atingir, na sua venda, centenas de contos, e são muito disputados por nacionais

e estrangeiros.

Espinho têm consciência do que vale a pintora, sendo por muitos considerada uma verdadeira embaixatriz da cidade. Nos catálogos das suas exposições, no estrangeiro, ela diz que é uma pintora portuguesa, sediada na linda cidade de Espinho, a norte de Portugal. É neste contexto que muitas cidades portuguesas gostariam de a ter. Porém, ela não troca Espinho (e o seu atelier-escola) por nenhuma outra cidade portuguesa, quicá estrangeira. E Espinho sabe-o bem!

CULTURA

"SALAZAR VISTO PELOS SEUS PRÓXIMOS"

É este o título de uma obra recentemente lançada pela Bertrand, organizada e prefaciada por Jaime Nogueira Pinto, com depoimentos de cerca de meia centena de personalidades do "anterior regime". É um volume de cerca de 300 páginas.

Dentre essas personalidades, contam-se ministros, secretários e subsecretários de Estado dos governos de Salazar. Nomes como Veiga de Macedo, António Manuel Pinto Barbosa, Antunes Varela, Leire Pinto, Galvão Teles e outros subscrevem depoimentos da sua vivência com o falecido chefe do anterior regime

ALMADA NEGREIROS NO CENTENÁRIO DA SUA MORTE

Há cem anos, completados no mês de Abril, nasceu em São Tomé e Príncipe José Sobral de Almada Negreiros ou, mais sinteticamente **Almada Negreiros**, um dos maiores vultos da literatura e das artes portuguesas.

Três dos maiores jornais que se publicam no país ("O Expresso", "Diário de Notícias" e "Público") dedicaram-lhe outros tantos suplementos, numa homenagem colectiva jamais registada em relação a qual-

quer outro artista ou escritor português. O primeiro dos diários editou, inclusive, a reprodução de um painel de Almada Negreiros que se encontra exposto no edifício do "DN", em Lisboa e que pedimos vénia para transportar para aqui, para "DE", no dia em que decidimos prestar também homenagem, ainda que singela, ao santomense ilustre que viria a morrer em Lisboa no ano de 1970, contando então 77 anos de idade.

Aos três anos, José Sobral de Almada Negreiros ficou órfão de mãe, e aos sete, já em Lisboa, é internado no Colégio dos Jesuítas de Campolide, no qual se conserva até 1910, altura em que aquele estabelecimento de ensino foi encerrado pelo governo republicano de então. Por isso, passou-se para Coimbra, para o liceu da cidade, onde esteve no ano seguinte, para regressar a Lisboa em 1912, para aí frequentar a Escola Internacional.

Por vocação própria, como verdadeiro autodidata, foi reunindo caricaturas que ia fazendo, tanto no liceu, no intervalo das aulas, como em casa, à noite. Os amigos aconselhavam-no: **no teu lugar fazia uma exposição desses trabalhos**. E Almada Negreiros seguiu o conselho. Aliás, um ano antes, tendo então 19 de idade, ele já havia participado numa exposição de humoristas, que viria a merecer de Fernando Pessoa rasgados elogios, con-

siderando-o **mais do que um mero habilidoso, um caso de talento**. São essas duas exposições do artista que o colocam muito justamente na calha da fama, dele se aproximando a curto prazo os "maiores" da época, como Amadeo de Sousa-Cardoso, Santa-Rita, Mário de Sá-Carneiro e Fernando Pessoa, cada qual na sua especialidade de artistas e poetas.

Como conta no seu artigo "O Artista total", uma espécie de "biografia técnica", Eurico Gonçalves, no "DN", **depois do suicídio de Mário Sá-Carneiro, em Paris, em 1916 e da morte de Amadeo e Santa Rita, em 1918, Almada ficou mais sozinho no mundo.**

Morreu, como dissemos, há 23 anos. Por certo que em 1995 não deixaremos de ter as comemorações dos 25 anos do seu falecimento.

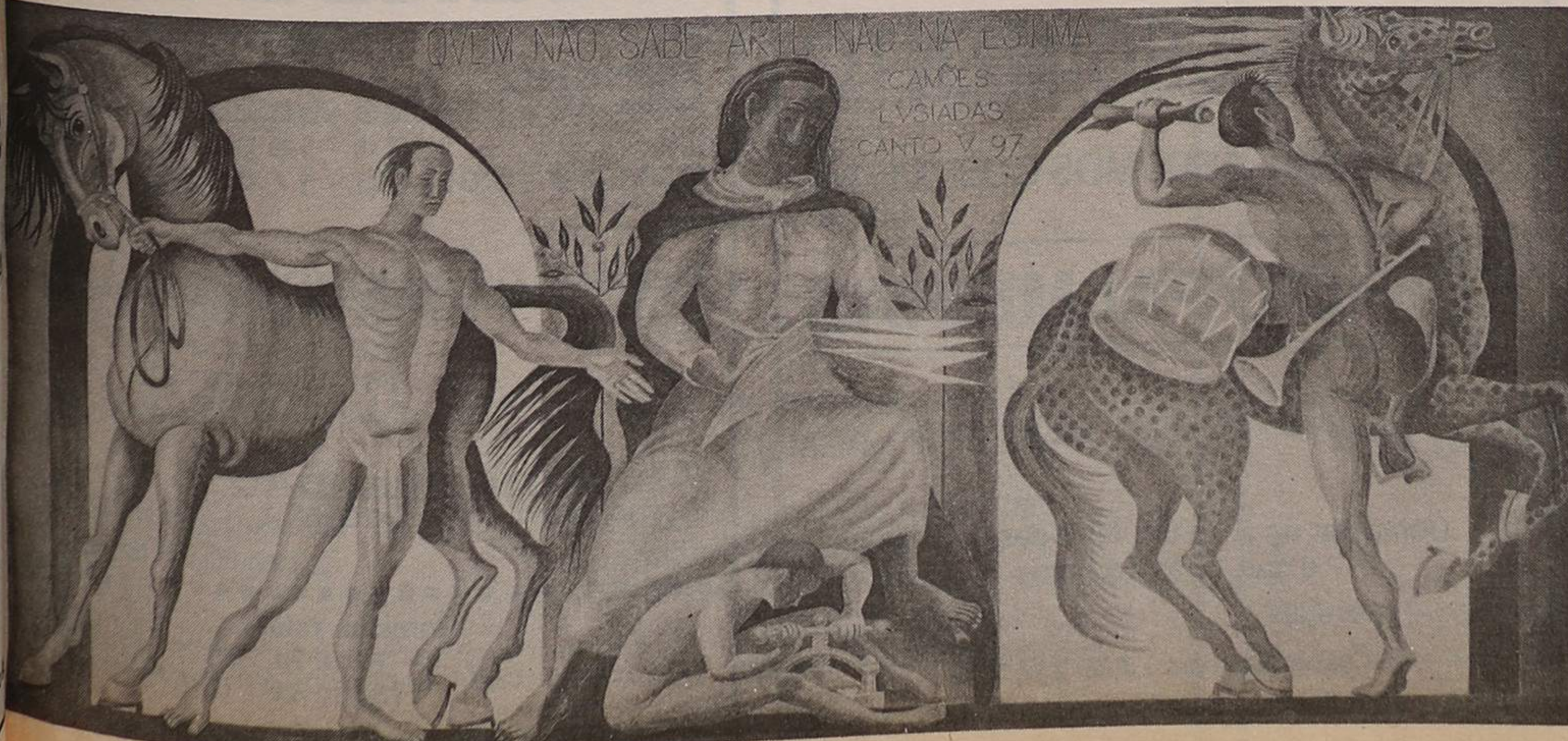

CASIMIRO DE ANDRADE NELSO ALVES REIS

MÉDICOS DENTISTAS

Consultório: RUA 22 (Junto à Câmara)
Telef. 724909

MATOS VIEGAS

MÉDICO ESTOMATOLOGISTA
DOENÇAS DA BOCA E DENTES

Acordo com: A.D.S.E. - A.C.A.S.A. - E.D.P. - C.T.T.
CAIXA GERAL DE DEPÓSITOS E S.A.M.S., PHILIPS

RUA 19 N.º 364-1.º DT.º - TELEF. 721024 - ESPINHO

**LOTE
TERRENO**
(Urbanizado)

**P/
MORADIA**
5.500 c.

Telef. 731 14 00

**GARAGEM
INDIVIDUAL**

(FECHADA)

1.250 c.



731 14 00

ELVIRA SILVA

Especialista de dermatologia
e venereologia
(doenças da pele)

CONSULTÓRIO: Rua 11, n.º 746
Telef. 72 34 67

**FÁBRICA DE MÁRMORES
E GRANITOS DA TABUAÇA**

**VITORINO LOPES DA CRUZ,
SUCRS., LDA.**

LUGAR DE ESPINHO - S. FÉLIX DA MARINHA
VILA NOVA DE GAIA
APARTADO 205 - 4503 ESPINHO CODEX
TELEFONE 720565

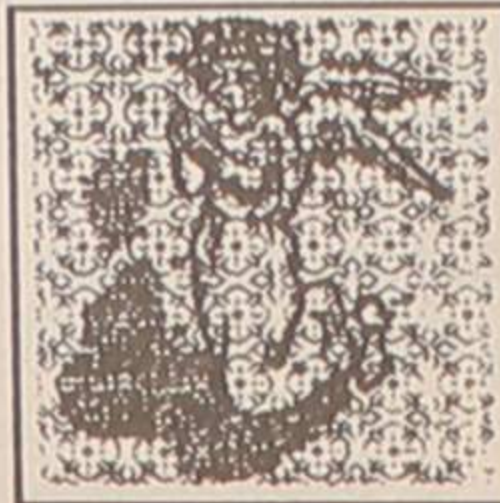

FUNDADA EM 1897

LUSOTUFO

TAPETES CARPETES ALCATIFAS

Telefones Geral: 751760 Contabil.: 751894
Exportação: 751860 Encomendas: 751911
Telex: 22243 ROLAS P * Fax: 751164 CORTEGAÇA

Gabinete de Radiologia de Espinho

**DR. JORGE NUNES DE MATOS
DR.ª MARIA DO CARMO VASCONCELOS**

Médicos especialistas — Raios X — Ecografia — Mamografia

Consultório: Rua 20 n.º 1436 r/c Dt.º • Telef. 721975
Horário: das 9 às 18h30

AGENTES COMMISSIONISTAS

Firma Italiana de Moda e acessórios
Profissionais necessita de agentes
comissionistas para a cobertura do Distrito
de Aveiro.

Resposta para telef. 056-681311 das 20 às 22 h.

GARAGEM INDIVIDUAL

CENTRO DE ESPINHO

1.250 c.

Tel. 731 14 00 ou Grav. 72 10 41

ESPECIALIDADE EM CAFÉS
FÁBRICA DE TORREFAÇÃO PRÓPRIA
GRANDE SORTIDO DE BEBIDAS
NACIONAIS E ESTRANGEIRAS

CASA ALVES RIBEIRO

VALDEMAR NEVES ALVES RIBEIRO

RUA 19 N.º 294 - TEL. 720075 - APARTADO 128 - 4502 ESPINHO



**JARDIM-DE-INFÂNCIA
DA**

ESCOLA PREPARATÓRIA DE ESPINHO

RUA 31, N.º 887 — TELEF. 72 51 88

INSCRIÇÕES • Abertas as inscrições durante o mês de
Junho para crianças dos 2 anos e meio aos 6 anos

JARDIM DE INFÂNCIA • PRÉ-PRIMÁRIA • MÚSICA
GINÁSTICA • REFEIÇÕES • NATAÇÃO

MÉDICOS DENTISTAS

**JORGE FERREIRA
BRUNO MORRIS**

SAMS, ADSE, CGD

Telefone, 728693

Edifício S. Pedro - Sala W - Rua 23, n.º 174

DR. ILÍDIO D'OLIVEIRA SANTOS

MÉDICO DENTISTA

ODONTOPEDIATRIA = Ortodontia Fixa / Prótese Fixa

Consultórios:

— Rua 16 (Esquina Rua 16), n.º 545-1.º Dt.º - Espinho - Telef. 722931
— Rotunda da Boavista, 182-2.º H 3 - Porto - Telef. 6007175

Acordo com as entidades: ACASA, CGD, ADSE

**ALUGA-SE OU VENDE-SE
ESTABELECIMENTO**

C/ 100 m2 de área
+ 50 m2 de cave e 60 de logradouro
- Rua 30 n.º 600 -

Telef. 72 03 25 / 977 - Fax 731 04 36

**ALUGA-SE
ARRENDAMENTO
PERMANENTE**

T2 Espinho;
mobilado, c/
garagem.
T3 Espinho; c/
e s/ mobília e
garagem

NORT Algarve

de: ISIDRO FONTES MOTA
Mediador Imobiliário
Tel. (02) 731 02 57

**LOJA DE
GAVETO**

Nova c/ 200 m2

Preço
27.000 c.

**Pagamento
a combinar**

Telefone,
731 14 00

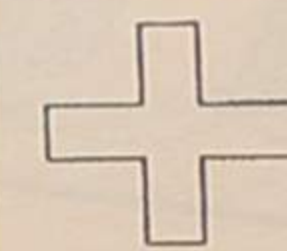

**Policlínica
Serviço de Enfermagem**

Rua 18, n.º 1110 — 4500 ESPINHO

"Qualidade e Segurança"

723398
722111

HORÁRIO: Segunda a Sexta das 9 às 12, das 15 às 19 e das 21 às 22
horas; Sábado das 9.30 às 12.30 e das 18.30 às 19.30; Domingos e
Feriados das 10 às 12 e das 18.30 às 19.30

Domicílios, Acordos c/: Seguradoras, CGD, SAMS, ACASA, CTT, etc.

**VENDE-SE APARTAMENTOS
EM ESPINHO**

Informa: Rua 19 n.º 1158 - R/C
Telef.: 72 85 73

ANDAR T1 c/ TERRAÇO (100 m2)

EDIFÍCIO DE PRESTÍGIO
c/ garagem c/ porta automática; Antena
Parabólica, Video Porteiro e Gás Canalizado

Marque visita pelo telefone, 731 14 00

ALGARVE

AÇOTEIAS

Junto à Pista Internacional de Atletismo no
Pinhal da Felésia

VENDE-SE

Moradias duplex, em condomínio fechado, c/
piscina, jardim e a 200 m da praia.
Prontas a habitar. Ótimo preço.

VILAMOURA

Ótimos apartamentos, em condomínio fechado, c/
piscina e jardim.

Vista panorâmica. Prontas a habitar. Ótimo preço.

TELEF. 02/7310257 (horas expediente)

**VENDE-SE
ESTABELECIMENTO**

COM 66,8 M2 E ARRUMOS COM 8,10 M2

EDIFÍCIO PALMEIRAS

LOJA 3 - RUA 8 - ESPINHO

Contactar de 2.ª a 6.ª - feira das 9 às 12
e das 14 às 18 horas

Telefone: 72 15 75

VENDE-SE

ESPINHO
RUA 38 - 298 T3 - 16.000 C.
T4 - 18.000 C.
RUA 36 - 285 T3 - 17.000 C.

S. PAIO DE OLEIROS
T3 - 13.000 C.
T2 - 10.000 C.
T1 - 7.000 C.

PAÇOS DE BRANDÃO
Armazém - 27.000 C.

Informa Telef.
72 12 70
731 10 63

Pela Liga dos Combatentes (Espinho)

COMANDANTE DO REE VAI SER HOMENAGEADO

A Comissão Directiva do Núcleo de Espinho da Liga dos Combatentes vai realizar no próximo sábado, dia 19, pelas 21 horas, no restaurante do Casino Solverde, um jantar de homenagem ao comandante do Regimento de Engenharia de Espinho, coronel Branquinho Ruivo.

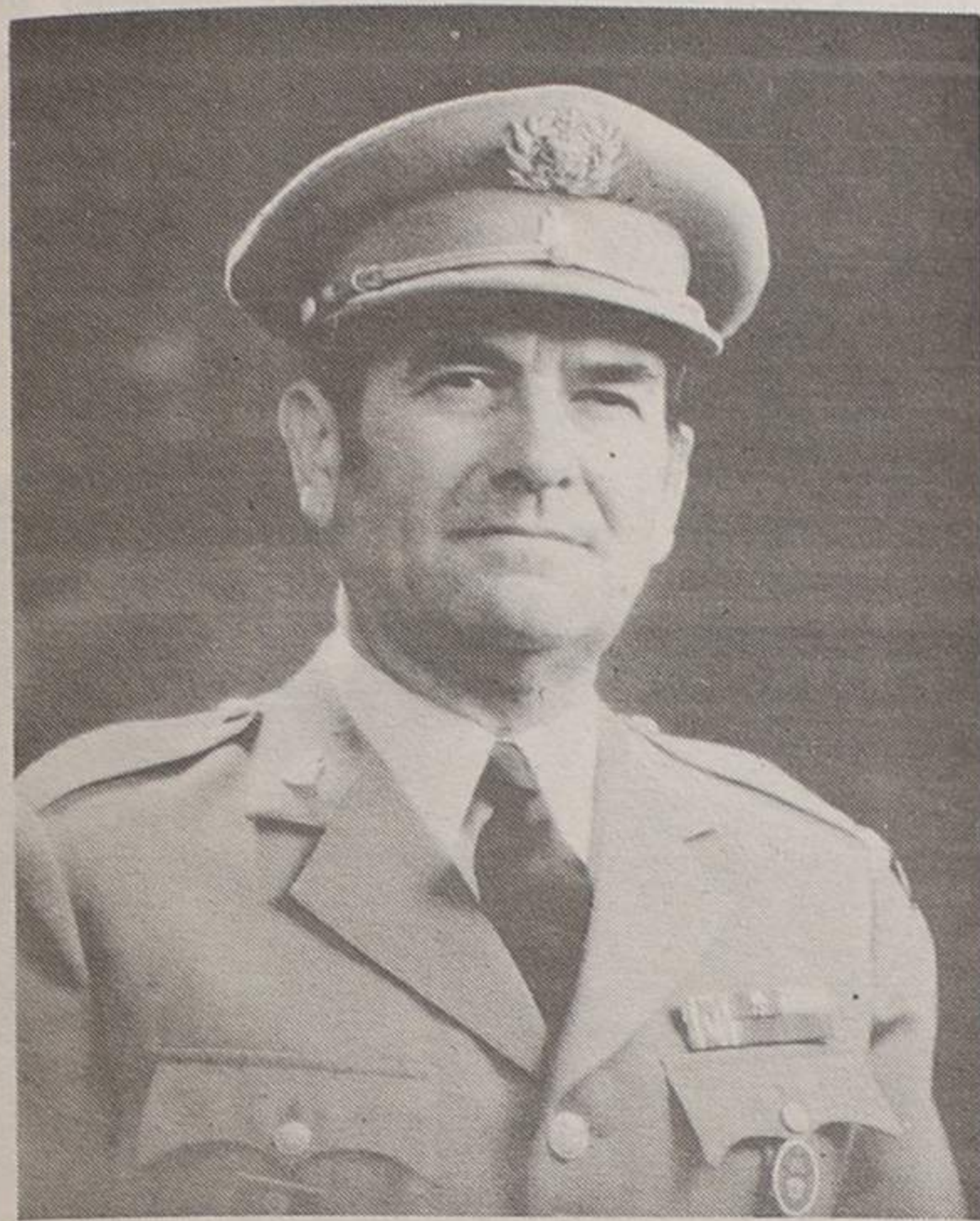

Por Marina Brandão

CONCERTO DE PIANO NA SALA MÁRIO NEVES

A Academia de Música de Espinho vai realizar no próximo sábado, dia 19, pelas 21h30, na Sala Mário Neves, na Rua 22, nº 327, um concerto de piano por Marina Brandão.

Serão interpretadas obras de Rachmaninoff, Grieg, H. Osvald, Villa Lobos e Granados.

OITO NOVOS BOMBEIROS TOMAM POSSE NOS "ESPINHENSES"

A Associação Humanitária dos Bombeiros Voluntários Espinhenses vai empossar, no sábado, oito novos bombeiros, impor condecorações a vários elementos da corporação e inaugu-

rar uma auto-maca oferecida pelo Regimento de Engenharia de Espinho.

Eis o programa:

Recepção às entidades convidadas, às 15h30; às 15h45, inauguração da auto-

maca; às 16 horas, sessão solene de tomada de posse dos novos bombeiros; às 16h30, sessão solene de entrega de diplomas e condecorações; às 17 horas, lanche.

Em S. João da Madeira

PROTÓTIPOS DE CALÇADO EM EXPOSIÇÃO NO CENTRO DE ARTE

Integrada no concurso "Prémio Nacional de Design de Calçado" promovido pelo Centro de Arte de S. João da Madeira, estão patentes ao públi-

co nas instalações do referido centro, nos dias 21, 22 e 23 e no pavilhão da Mocap de 17 a 19, os protótipos concorrentes a este certame.

Paralelamente estará patente no Centro de Arte de S. João da Madeira, uma exposição de fotografia intitulada "O Pé", na qual serão apresentados pro-

tótipos referentes à história da moda.

Estas iniciativas contaram com os apoios da Câmara Municipal, Secretaria de Estado da Juventude, Apiccaps, Centro de Formação Profissional da Indústria do Calçado, Centro Tecnológico e Sindicato do Calçado.

No sábado

BANDA DA FORÇA AÉREA DÁ CONCERTO NO CASINO SOLVERDE

A Banda de Música da Força Aérea Portuguesa vai dar um concerto no salão nobre do Casino Solverde no próximo sábado, dia 19, pelas 22 horas.

Esta iniciativa conjunta com a Câmara Municipal de Espinho está integrada nas comemorações do "Dia da Força Aérea".

CONCURSO DE QUADRAS AO SENHOR DA PEDRA

A Associação Desportiva Recreativa e Cultural Rancho Regional de Gulpilhares vai realizar o "Concurso da Quadra Popular ao Senhor da Pedra".

As poesias podem ser enviadas até ao próximo dia 15 de Julho para o Rancho Regional de Gulpilhares, Rua Nuno Álvares, 62, Gulpilhares, 4405 Valadares. O pedido de regulação poderá ser feito para esta mesma morada.

Os prémios são pecuniários e vão desde os 10 mil escudos (para o primeiro classificado), até aos 2.500 escudos (para o quarto).

VIDRARIA RODRIGUES

JOAQUIM PAULO SOBRAL DO COUTO

Fornecimento de Vidro em Chapa, Cortado Colocado e Espelhos, Cristais, Temperados e Climasol, Laminados, Lapidados para todo o País

Rua 62, N.º 482 • 4500 ESPINHO
Resid.: Telef. 7825963 • Estab.: Telef. e Fax: 720505

INSTITUTO SUPERIOR DE PAÇOS DE BRANDÃO

Cursos Superiores

GESTÃO E CONTABILIDADE

RELAÇÕES INTERNACIONAIS

RELAÇÕES PÚBLICAS E PUBLICIDADE

LÍNGUAS E SECRETARIADO

ENGENHARIA QUÍMICA
(aguarda Homologação)

Provas Específicas

Matemática

Um dos seguintes conjuntos
- Inglês/Português
- Francês/Português
- História/Português

Duas das seguintes provas
- Francês, Inglês, Português

Duas das seguintes provas
- Francês, Inglês, Português

Um dos seguintes conjuntos
- Matemática/Física
- Matemática/Química

Para mais informações contactar a secretaria do ISPAB, Largo da Igreja em Paços de Brandão, ou pelos telefones
(02)-7449277-7451005-7451009

★ ESPINHO ★
LOJA c/ CAVE

15.500 c.

Telef. 7311400 ou Grav. 721041

PROMOVA O GATUNO A...

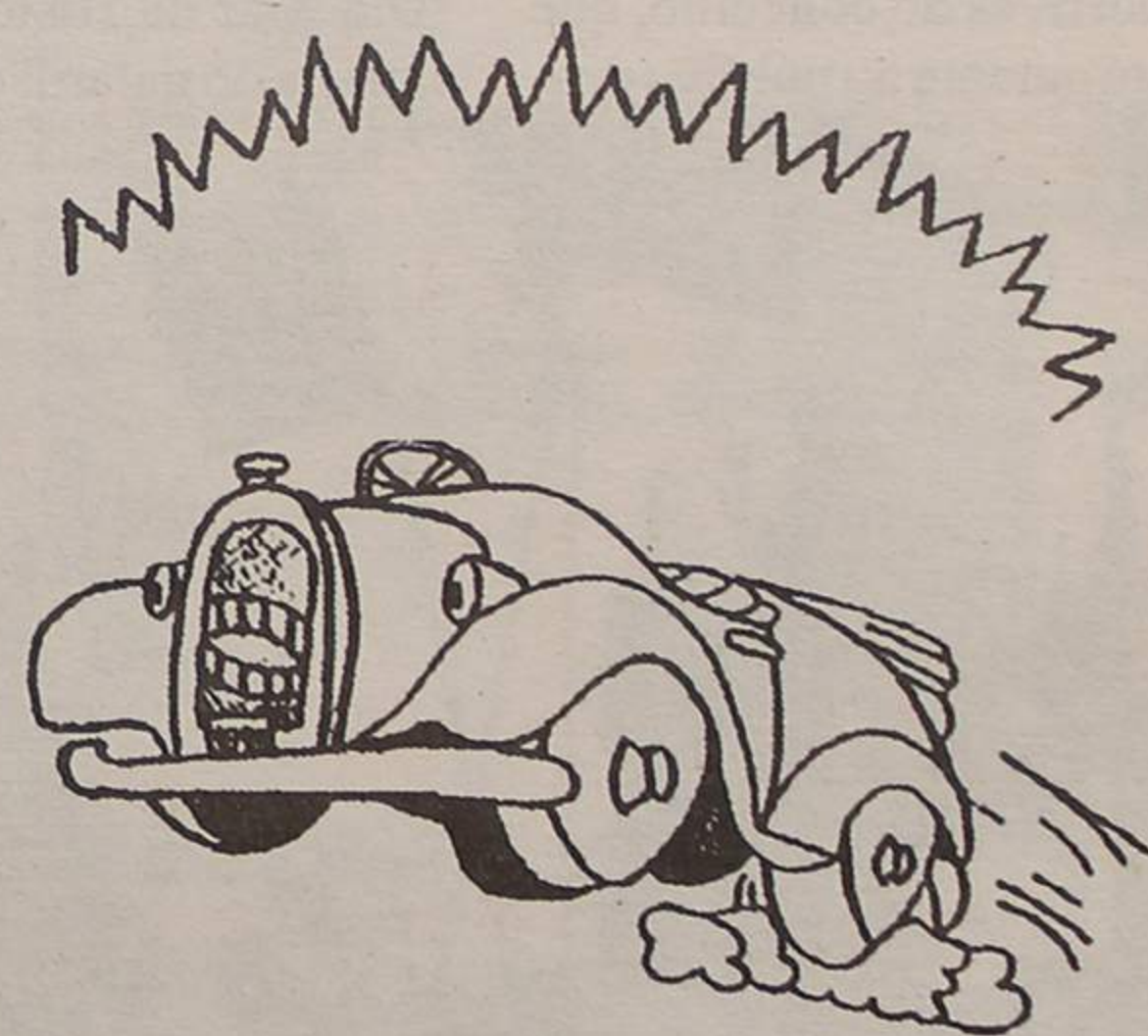

O seu **FIAT** merece
SEGURANÇA

Adquira o seu alarme na
Italnor

nós oferecemos a montagem
(de 17/Junho a 17/Julho)

Italnor, Soc de Automóveis do Norte, Lda.

Telefs.: 726202 • 720706 - Peças • 728036 - Oficina

Fax: 726881 - Oficina e Peças

FIAT

Na passagem do 20º aniversário da elevação de Espinho a cidade

ROMEU VITÓ: "AS GRANDES OBRAS FOM LA

As grandes obras projectadas e já lançadas, o abastecimento de água a todas as habitações do concelho e o seu equipamento com infra-estruturas de saneamento básico, foram as palavras de optimismo lançadas pelo presidente da Câmara, Romeu Vitó, no seu discurso à população durante a manhã de ontem. Ele foi também muito crítico em relação à "oposição" e a alguma "informação escrita".

Mais tarde, depois de terminado o programa da manhã das comemorações do 20º aniversário da elevação de Espinho a cidade, Romeu Vitó, em conversa amena com os jornalistas, em jeito de conferência de imprensa, e ao mesmo tempo como que em desabafo referiu-se, por questão posta por uma jornalista ali presente, à escolha do candidato pelo PSD (seu partido), coronel Gaioso Vaz. Disse que "em Espinho há pessoas muito capazes de gerirem os destinos autárquicos com muita competência" e que o seu afastamento como autarca "já estava previsto há dois anos". Salientou ainda o facto de deixar "lançadas e projectadas importantes obras".

As comemorações incluíram a inauguração de uma exposição das colectividades desportivas do concelho, que já está patente ao público des-

de o passado dia 10. Em Lisboa, na sala de exposições do Ministério do Planeamento e Ordenamento do Território, na Praça do Comércio, foi inaugurada, na terça-feira, uma exposição sobre a nossa cidade.

Na manhã de ontem, em frente ao edifício da edilidade desenrolaram-se algumas actividades culturais e desportivas, entre as quais, a exibição de ranchos folclóricos organizados pelas escolas do ensino básico do concelho, a final do torneio de xadrez (no Parque João de Deus), saltos na cama elástica por parte de ginastas da Associação Académica de Espinho e uma espectacular exibição de Viet Voo Dau.

À tarde, realizou-se no salão nobre da Câmara, a homenagem ao professor, que foi seguida do lançamento de "Um Mar de Histórias" e da entrega do galardão desporti-



Romeu Vitó durante a alocução. Na foto vê-se a vereadora da cultura, Elsa Tavares

vo ao Melhor Atleta e à Revelação do Ano.

Depois do hastear da bandeira, o presidente da Câmara proferiu uma alocução, na qual salientou o facto de em 1991 só 52 por cento da população era servida pela rede de abastecimento de água e 49 por cento pela rede pública de esgotos. Neste momento estamos muito perto de atingir os 95 por cento na concretização de infra-estruturas básicas. Para isto muito contribuíram as verbas a que nos candidatamos e fomos contemplados e ainda o dinheiro do jogo a que também

tivemos acesso graças à boa vontade dos nossos governantes e alterando posições outrora defendidas.

E prosseguiu:

As próximas épocas vão caracterizar-se inequivocamente pela expansão do turismo e lazer. As obras necessárias para despoletar essa vocação aí estão: clínica de ténis, pavilhão polivalente e hotel de turismo irão dar corpo a uma das melhores estruturas ambientais que possuímos quase no centro urbano e que podemos chamar, bem a preceito, o pulmão da cidade. Na zona das praias, a reconversão da esplanada a norte a iniciar de imediato, já aprovada e em fase de concurso público proporcionarão uma zona de peões numa extensão de cerca de dois quilómetros; a piscina e centro aquático que manterão dentro do possível o traço do edifício existente, irá proporcionar a todos os nossos visitantes uma zona de lazer para todo o ano, única no nosso país. Estas duas obras irão ser iniciadas, em princípio, após a época balnear, permitindo assim que o actual período estival decorra dentro da normalidade. A sul, na nossa vizinha praia de Paramos, a revitalização da pis-

ta do aeródromo, aguarda a análise das propostas apresentadas pelos candidatos à construção; finalmente a implantação de um novo centro hípico e uma intervenção de fundo na zona da Lagoa de Paramos, preservando aquela zona ecológica única na costa portuguesa, será a médio prazo a continuação do desenvolvimento turístico a sul.

Mais adiante:

É verdade que as gran-

des realizações e as obras vultuosas lançadas pelo actual executivo, democraticamente eleito pelo população local, não se esgotam nem se concretizam num mandato. Quando sentirmos que o tempo nos foge a rolar vertiginoso do relógio do tempo é um optimismo indicativo de que não estamos parados e no trabalho tivemos o grande escudo de protecção contra os mal-dizentes locais, tenébricos arautos da desgraça



A exposição sobre as colectividades do concelho



Pinturas a giz, na Av. 8

Casa Romeu

FILIFE RODRIGUES VITÓ & FILHOS, LIMITADA

ARTIGOS DECORATIVOS
ELECTRODOMÉSTICOS

RUA 19, N.º 299 e 242 — Telef. 721433 - 723056
4500 ESPINHO PORTUGAL

Oculista Vitó

AM LANÇADAS”

urde desmistificar. Nes-
mandato foram inves-
as em Espinho verbas su-
iores a três milhões de
ntos, em contraste com os
rca de um milhão e meio
stos nas duas anteriores
stões autárquicas. A
ande prejudicada dos
ferendos e destinos das lu-
s partidárias, e não só, é a

escrita e que se torna malé-
vola, intriguista e repelente
quando manuseada por in-
divíduos sem escrúpulos e
indignos de uma profissão
que alguns só auto-classifi-
cando-se a conseguiram.
Existem felizmente situa-
ções de excepção e que nós
aqui enviamos muito sence-
ramente os nossos mais



Través de uma cama elástica, montada em frente ao município, esta ginasta da Académica, conseguiu subir mais alto que o edifício. Pelo menos assim parece...

ade, o concelho e toda
a população que na sua
ande maioria desconhece
essencial o que na reali-
de se passa. Quando to-
s remamos no interesse
um do melhoramento
adual e contínuo de uma
alidade de vida que feliz-
ente existe e é invejada
r quem não tem o privilé-
o de viver em Espinho, é
ofanado numa fuga de-
padora da verdade que
nossa querida cidade só
ssui defeitos e dá mau
ver aos seus residentes,
ma tentativa vergonhosa
atingir terceiros com
na arma tão nobre e cul-
ral como é a informação

veamente aplausos de gra-
tidão. Nós que somos a anti-
tese das profissões da des-
graça acreditamos sincera-
mente num futuro promiss-
or e maravilhoso para a
nossa cidade. Os dados e as
obras infra-estruturais in-
visíveis ao olhar, mas pro-
porcionadoras de superior
qualidade de vida estão lan-
çados, nomeadamente a
rede de esgotos e a água
domiciliária a todo o conce-
lho. O novo centro de saúde
e as obras da beira-mar já
se iniciaram. A maioria das
obras turístico-desportivas
será realizada de imediato.
E concluiu:
Portugal com o governo

SALVÉ 19/06/93

António da Silva Lopes

Sua esposa, filhos e netos, vêm por este meio desejar-lhe muitas felicidades na passagem do seu 69º aniversário e que esta data de repita por muitos e bons anos.

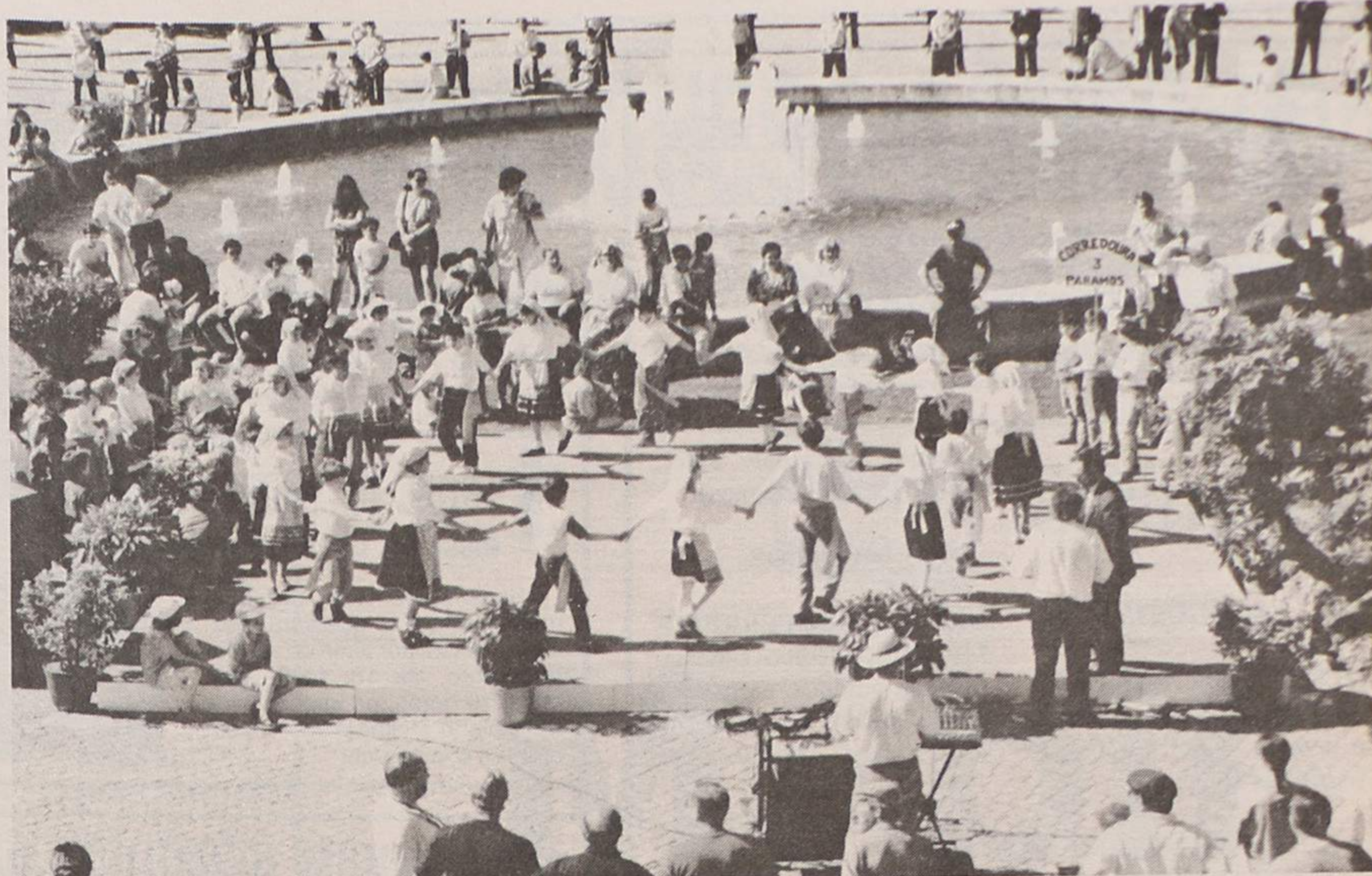

Rancho da Escola Nº 3 da Corredoura - Paramos

coeso e dinâmico que neste momento, graças a Deus e ao povo que maioritariamente o elegeu, possui, gerindo admiravelmente os destinos do nosso país, pode-se orgulhar de ser reconhecido internacionalmente como um dos Estados membros da Comunidade Europeia, a apresentar maiores índices de desenvolvimento nos últimos anos. Para a oposição, isto que acabei de dizer é uma heresia e uma mera informação deturpada da realidade, esses mesmos que o afirmam nunca foram capazes de, na altura em que por má formação política dos portugueses da época tiveram o poder nas mãos, se aproximar ainda que longinquamente do grau de respeito e reconhecida competência que Portugal e os seus actuais governantes detêm em todo o

mundo. Nesta ultrapassa-
gem vitoriosa da inércia em
que se viveu em anteriores
gestões, assenta que nem
uma luva tudo o que se dis-
se sobre Espinho, Portugal

e o espírito abenegado de
todos nós... A juventude es-
pinhense será a grande tes-
temunha e grande beneficia-
da deste futuro promissor
e aberto que terá na resolu-
ção de todos os seus proble-
mas, a grande aposta dos
anos vindouros.
E terminou:
É de Espinho, viva. Viva Espinho!
MP

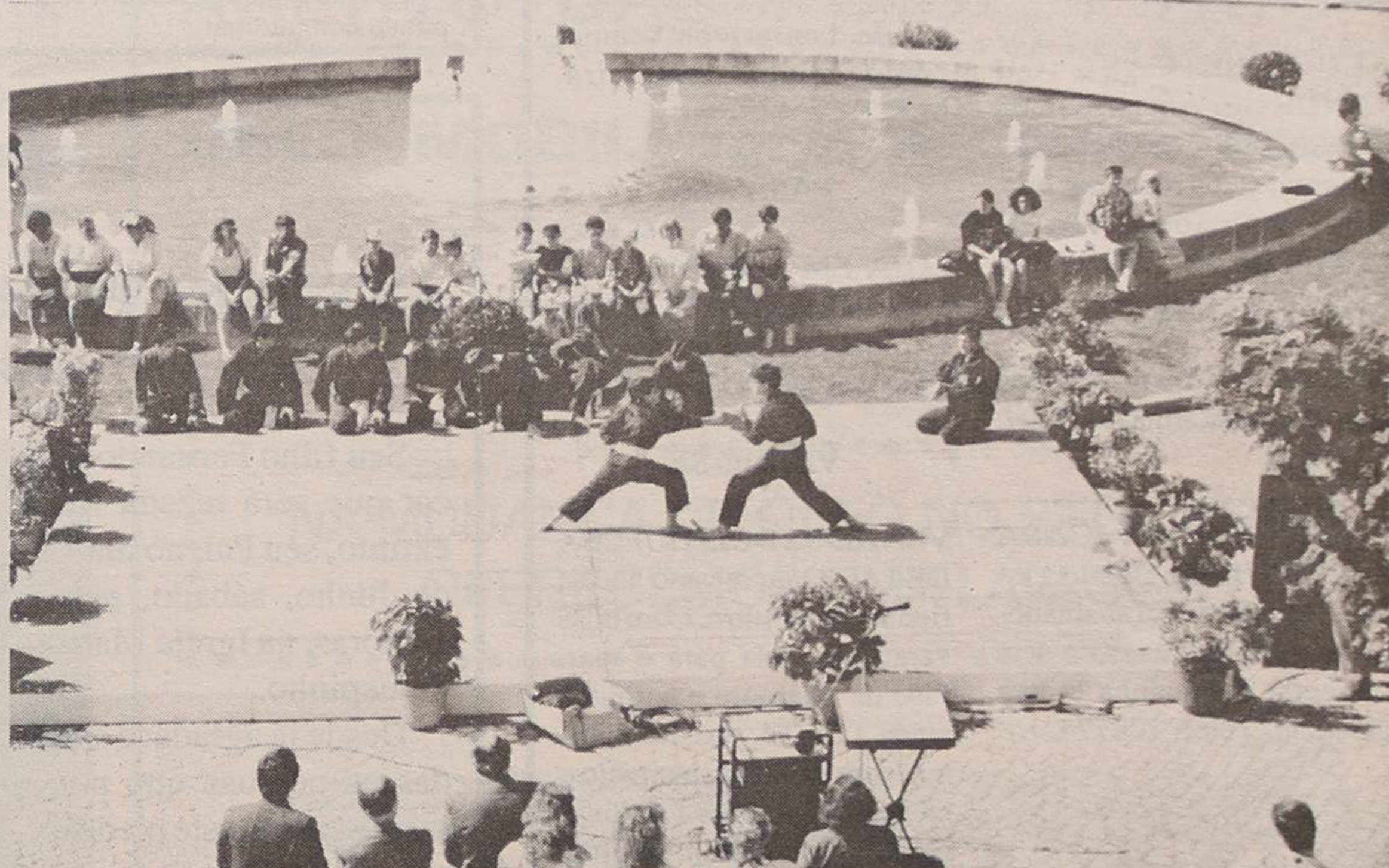

Exibição de artes marciais fez parte da festa

21º ANIVERSÁRIO ESTAMOS EM FESTA

APROVEITE AS NOSSAS PROMOÇÕES
DO 21º ANIVERSÁRIO

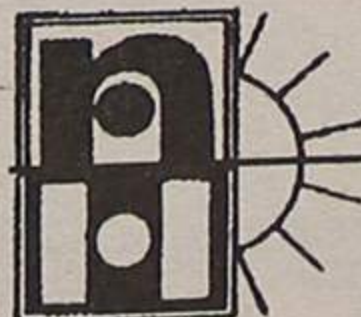

NOVO HORIZONTE

MALAQUIAS - DISTRIBUIÇÃO ALIMENTAR, LDA.

SEDE E ARMAZÉM: AV. 16 DE MAIO (ZONA INDUSTRIAL)

TELEFONE 586555 — FAX 575044 — TELEX 25053 MQUIAS P

APARTADO N.º 558 — 3882 OVAR — CODEX — PORTUGAL

SUPERMERCADOS

Pela passagem do 20º aniversário da nossa cidade, a administração associa-se a toda a população espinhense

ESTABELECIMENTOS:

- Loja 1: Rua 16 N.º 641 — Telefone 721991 — 4500 ESPINHO
- Loja 2: R. Dr. Manuel Arala, 52 — Telef. 573168 — 3880 OVAR
- Loja 3: Rua 41 N.º 384 — Telefone 723675 — 4500 ESPINHO
- Loja 4: Rua Elias Garcia — Telefone 573169 — 3880 OVAR
- Loja 5: R. Oliveira Jún., 165 — Telef. 832620 — 3700 S. J. Madeira

JOVIGÁS
INSTALAÇÕES DE REDES DE GÁS

REDES DE GÁS E AQUECIMENTO
RECUPERADORES — ESQUENTADORES
TERMOACUMULADORES

Rua 27 N.º 858 - Telef. 7311142 - Fax 7311143 - 4500 ESPINHO

BIPAL

DIVISÓRIAS - TECTOS FALSOS

DECORAÇÃO DE LOJAS

TECTOS E DIVISÓRIAS **PLADUR**

João Carlos Bigail, Lda.
Rua da Fonte - Silvalde
Apartado 509 — 4506 Espinho Codex
Telefone 720918 - Fax 728731

VENDE-SE
TERRENO
PARA
CONSTRUÇÃO

Projecto aprovado

Bom local.
À entrada
de Nogueira
da Regedoura

Telef. 72 14 76 todos os dias
a partir das 20 horas

VENDEDORES
Precisam-se

com ou sem experiência,
c/ carta de condução,
praças de Porto,
Espinho e Aveiro.
Produtos de grande
aceitação junto
de empresas
e profissões liberais.

Carta c/ todos os detalhes
ao nº 17422

ANÚNCIOS

pretende trabalhar. Telef:
056-753638 (Cortegaça).

MÉDICOS

DR. JOAQUIM FERREIRA
MENDES-Médico especialista em ouvidos, garganta e nariz. Clínica Geral. Rua 9 n.º 295 - 2.º Esq. - Telef: 721210.

MENSAGENS

ENCONTROU-SE EM ESPINHO CALÇAS DE HOMEM que se entregam a quem provar pertencer. Telef: 721361.

OBRIGADA SANTA CLARA pela graça concedida e hei-de honrar-vos sempre como minha padroeira. M.R.T.C.

PASSA-SE

LOJA EM ESPINHO BEM SITUADA. Na Av.º 8 n.º 562-1.º Loja 24. Telef: 724739. Casa 721466.

VENDE-SE

VENDE-SE DOIS DUPLEX DE LUXO no mesmo andar, frente um ou outro. Com boas varandas, vista para o mar. Piso de mármore e parqué e ainda T2 e T3, prontos habitar, com bons acabamentos, na mesma Rua 38 (António da Silva Alves). Telef: 725836.

VENDE-SE TERRENO R. Sargento Silva n.º 140 Rio Largo-S. Félix da Marinha. Telef: 7310480 das 12.30 às 14.30 e Domingo todo o dia.

LOJA C/ 2 FRENTE JUNTAS às Escolas do Corvo-Arcozelo, aréa 145m2 e logradouro 106m2. Dá para qualquer ramo. Trata o próprio. Telef: 726241/725311.

VENDE-SE FORD SIERRA 1.6-GL. Nov./88.30.000 Km. 1.750c. Telef: 723731.

VENDE-SE ESCRITÓRIO NO EDF. S. PEDRO. Garagem na Rua 19/30. Telef: 7322036.

VENDE-SE T3 COM OU SEM MOBILIA. C/ garagem, em Espinho. Rua 19 Telef: 726439, a partir das 18.30h.

2 BANCADAS DE CABELEIREIRO, 6 cadeiras e todo resto do equipamento. Bom preço. C/ facilidades. Inf. Telef: 723602/728672.

NOEL DE LACERDA
MISSA DO 1.º ANIVERSÁRIO

Seus filhos vêm, por este meio, comunicar que será celebrada missa, por alma do saudoso extinto, dia 18, sexta-feira, pelas 19 horas, na Igreja Matriz de Espinho. Desde já agradecem a quem comparecer.



JOAQUIM HENRIQUES DA SILVA
MISSA DO 6.º ANIVERSÁRIO

Sua esposa, filhos, noras, genro e tia comunicam a todas as pessoas de suas relações e amizade, que mandam celebrar missa por alma do saudoso extinto, dia 19, sábado, pelas 19h30, na Igreja Paroquial de Anta. Desde já agradecem a quem possa comparecer.



ANTÓNIO PEREIRA GOMES
MISSA DO 1.º ANIVERSÁRIO - 19/6/93

Seu filho Fernando vem, por este meio, comunicar que será rezada Missa, por alma do saudoso extinto, seu Pai, no dia 19 de Junho, sábado, pelas 19 horas, na Igreja Matriz de Espinho.

Desde já agradece a todas as pessoas que possam assistir a este piedoso acto.

Fernando Gomes



ANDRÉ FERREIRA DA SILVA SERRANO
AGRADECIMENTO E MISSAS DO 7º DIA



Sua esposa, filho, filhas, genros, nora e netos e demais família, vêm muito sensibilizados, por este meio agradecer a todas as pessoas que os acompanharam nesta hora e comunicam que a missa do 7º dia, será celebrada dia 20, domingo, pelas 10h30 e às 19 horas na Igreja de Silvalde.

Agradecem desde já a todas as pessoas que possam comparecer.

- Gracinda Vieira Ribeiro
- André Vieira Ferreira da Silva
- Maria da Conceição Vieira Ferreira da Silva
- Laurinda Vieira Ferreira da Silva
- Ester Vieira Ferreira da Silva
- Francisco Ferreira Ildefonso
- Gilberto Rodrigues Couto
- Joaquim Rodrigues da Graça
- Maria de Fátima Lemos Mateus Lázaro
- Paula, Sérgio, Gilberto, Liliana, Marta, Ana Cláudia e Fernando.

Prof.ª D. MARIA FELISBERTA DE CARVALHO QUINTAS CONCEIÇÃO
AGRADECIMENTO E MISSA DO 7º DIA

Seus filhos, nora e demais família, muito sensibilizados, vêm por este meio, reconhecidamente agradecer às pessoas que os acompanharam na sua dor e participam que sábado, dia 19, pelas 19 horas, será celebrada missa do 7º dia, na Igreja Matriz de Espinho.

Espinho, 17 de Junho de 1993
Filhos: Miguel Joaquim Quintas Ferreira da Conceição
Isabel Maria Quintas Ferreira da Conceição

Funerária N.º Sr.ª D' Ajuda - Sancebas & Luís Alves - Rua 20 n.º 887
Telef. 72 51 29 Espinho



Maria Perpétua Pereira da Silva
(Maria do Modesto)
Missa do 6º Mês



Com profunda saudade, seu marido, filhos e netos, mandam celebrar, missa por alma da saudosa extinta, dia 17, quinta-feira, às 19 horas, na Igreja Matriz de Espinho, desde já agradecem a quem possa comparecer.

Espinho, 17 de Junho de 1993

"Defesa de Espinho" - 3194-93/06/17

LUALPERO-TAPETES, S.A.

Conservatória do Registo Comercial de Espinho, N.º de Matrícula 00859/920423, N.º de Identificação de Pessoa Colectiva 500 854 106, N.º de Inscrição 10, N.º e data da Apresentação Ap. 02/93.05.31.

Rosa Paula da Silva Maia, 2.ª Ajudante da Conservatória do Registo Comercial de Espinho, CERTIFICO que em relação à sociedade em epígrafe foi depositada na pasta respectiva a fotocópia de acta de que consta a nomeação do Conselho de Administração e Fiscal para o triénio de 1993/1995; CONSELHO DE ADMINISTRAÇÃO - nomeados: Presidente-Maria Esperança Gomes; 1.º vogal: Luís Alves Pereira da Costa; 2.º vogal - António da Silva Aleixo; CONSELHO FISCAL - Presidente - Carlos Alberto Sousa Ribeiro; 1.º vogal - Carlos Alves Ribeiro (R.O.C.); 2.º vogal - Álvaro Rui Ribeiro; suplente - António Afonso da Silva Carvalho (R.O.C.).
Está conforme. Contém 1 folha.
Conservatória do Registo Comercial.
Espinho, 31 de Maio de 1993.

A ajudante
Rosa Paula da Silva Maia

OFERECE-SE SENHOR DE 61 ANOS C/ carta de ligeiros, profissional, para porteiro, infantil ou qualquer trabalho de part-time. Carta a este jornal ao n.º 17254.

PRECISA-SE RAPAZ ENTRE 15 E 18 anos, para mandarete de Hotel. Telef: 720824 (Sábado).

MENINA 18 anos 11.º ano, Inglês, folgado e escrito

ANÚNCIOS

Os bens naturais em debate

A ESCOLA NA EDUCAÇÃO AMBIENTAL

A Escola Profissional de Espinho organizou um colóquio sobre a defesa do meio ambiente que contou com a presença do Presidente Nacional da Quercus, Viriato Soromenho Marques.

Esta iniciativa teve por objectivo consciencializar, formar e educar os alunos desta escola para esta temática. Tal como nos disse o director da referida escola, Valdemar Oliveira Martins, os problemas ecológicos devem começar a ser reflectidos na escola.

A problemática ecológica é objecto dos políticos quando se aproximam as eleições, mas é rara a existência de um plano concreto de política ambiental; da comunicação social quando há alguma manifestação contra as criações de lixeiras de resíduos radioactivos, porém, continuam a proliferar essas lixeiras; dos cidadãos quando se vêem limitados com uma praia poluída quando chega a época balnear, no entanto, continuam a atirar papéis para o chão, a fumar em recintos fechados, entre outro tipo de atitudes que não são sustentáveis num período onde a preocupação é cada vez maior nas questões ambientais.

Qual é a situação do estado ambiente?

Portugal é um país,

segundo Viriato Soromenho Marques, que tem uma disponibilidade hídrica superior à Comunidade Europeia, até mesmo à comunidade mundial. Essa água vem das chuvas e dos grandes rios «internacionais» (Douro, Tejo e Guadiana), mas a qualidade desta não depende só do nosso país, porque ela antes de chegar cá já teve um outro tipo de tratamento. Por exemplo, dizia este orador, em Espanha foram postos em prática vários projectos de agricul-

«C». Porém, enquanto lá a Lei da água já é aplicada desde Janeiro de 1986, cá essa lei ainda está a ser discutida e os responsáveis pela poluição das águas não são só os industriais, mas também, as entidades autárquicas, conforme os dados estatísticos apresentados por este presidente.

Para além da temática sobre os recursos hídricos, outros foram abordados, tais como, o tratamento que se tem dado aos resíduos (sólidos, industriais, hospitalares e radio-



tura o que favoreceu a utilização abundante de adubos químicos que alteraram a qualidade da água do rio, designadamente, o Guadiana que quando chegava à fronteira era de tipo «D» e quando passava por Real de Sto António era do tipo

activos) e o mal estar dos agricultores e do futuro que está reservado à área florestal (uma área que ocupará um espaço maior do que o espaço agrícola - segundo este presidente).

C.C.

DOMINGUES & GOMES, LDA.

Revendedor da MOBIL PORTUGUESA

RUA 19 • ANTA - ESPINHO • TELEFONE 72 57 76



Mobil

ESPINHO

ABERTO DAS 7 ÀS 24 HORAS

GELO MOBIL para as suas Festas

UTILIZE UMA NOVA MÁQUINA DE LAVAGEM MULTIPROGRAMA

NA MUDANÇA DE ÓLEO NO SEU CARRO OFERECEMOS UMA LAVAGEM

GRANDE PROMOÇÃO

Mobil

NESTE ANIVERSÁRIO

Para comemorar este dia temos uma oferta especial para si

Congratulam-se e associam-se às festas do 20.º aniversário da Cidade de Espinho a que têm a honra de pertencer, orgulhando-se de, modestamente, embora, contribuirem para o progresso, a inovação e o constante engrandecimento da nossa cidade que desejamos cada vez maior, mais bela e progressiva.

DOMINGUES & GOMES, LDA.



MUNICÍPIO DE ESPINHO
CÂMARA MUNICIPAL

EDITAL Nº 53/93

ALIENAÇÃO DE PATRIMÓNIO MUNICIPAL - 9 LOTES DE TERRENO URBANIZADO JUNTO DA IGREJA DE PARAMOS.

ROMEUS ASSIS MARQUES VITÓ, PRESIDENTE DA CÂMARA MUNICIPAL DE ESPINHO:

Faz público, em cumprimento da deliberação tomada pela Câmara Municipal de Espinho em sua reunião ordinária realizada em 25 de Maio findo, que foi prorrogado por **30 dias**, o prazo para admissão ao concurso de **Alienação de 9 Lotes de Terreno Urbanizado junto da Igreja de Paramos**, oportunamente aberto pelo edital nº 46/93.

Mais faz público que o prazo para apresentação de candidaturas termina no próximo dia **21 de Junho**.

O regulamento do concurso encontra-se à disposição dos interessados para consulta na Divisão de Administração Geral - Expediente, durante o horário normal de funcionamento.

E para se constar se passou este e outros de igual teor que vão ser afixados nos locais do estilo e publicados na Imprensa Local e no Jornal "O Público".

E eu, (assinatura ilegível), Directora do Departamento de Administração e Finanças, o subscrevi.

Espinho e Paços do Município, 1 de Junho de 1993.

O Presidente da Câmara
ROMEUS ASSIS MARQUES VITÓ

GRANJA CLÁSSICOS

GC

MÓVEIS E DECORAÇÕES, LDA.
MOBILIÁRIO INGLÊS

RUA 30, N.º 571 * TELEF. 731 22 22 * 4500 ESPINHO

"Defesa de Espinho" - 3194 - 93/06/17

**TRIBUNAL JUDICIAL
DA COMARCA DE ESPINHO**

ANÚNCIO

**ACÇÃO ESPECIAL DE RECUPERAÇÃO
DE EMPRESA N.º 96/93
1.ª SECÇÃO**

Pela 1.ª Secção do Tribunal Judicial da Comarca de Espinho, correm éditos de TRINTA DIAS, contados da 2.ª e última publicação deste anúncio, CITANDO os credores da firma "PINTO AMORIM & FONTES, LD.", com sede no lugar da Marinha, freguesia de Silvalde, Espinho, requerente nos autos em referência, para no prazo de CARTOZE DIAS, findo o dos éditos, deduzirem, querendo, oposição, justificarem sumariamente o seu crédito ou requererem alguma das providências previstas no capítulo para recuperação de empresa, devendo ainda juntar documentos e requererem os demais meios de prova, nos termos do art.º 6.º do Dec. Lei n.º 177/86 de 2 de Julho, com as alterações introduzidas pelo Dec. Lei n.º 10/90, de 5 de Janeiro.

ESPINHO, 93.05.31

O JUIZ DE DIREITO,

A) FRANCISO AUGUSTO SOARES DE MATOS MANSO.

A ESCRIVÁ-ADJ.ª

A) MARIA DE FÁTIMA PEQUITO LOURENÇO.

"Defesa de Espinho" - 3194 - 1993/06/17

LUALPERO, TAPETES, S.A.

Conservatória do Registo Comercial de Espinho, n.º de Matrícula 00859/920423, n.º de Identificação de pessoa colectiva 500 854 106, n.º de Inscrição 09, n.º e data da apresentação Ap. 09/93.05.27

Rosa Paula da Silva Maia, 2.ª Ajudante da Conservatória do Registo Comercial de Espinho, CERTIFICO que em relação à sociedade em epígrafe, foram depositados na pasta respectiva os documentos referentes à prestação de contas do exercício do ano de 1992 (Fotocópia da Acta da Assembleia Geral, Balanço Analítico, Demonstração dos Resultados, Anexo ao Balanço e à Demonstração dos Resultados, Relatório da Gestão, Certificação Legal das Contas e Relatório e Parecer do Órgão de Fiscalização).

Está conforme. Contém 1 folha.
Conservatória do Registo Comercial.
Espinho, 28 de Maio de 1993.

A ajudante,
Rosa Paula da Silva Maia

"Defesa de Espinho" - 3194 - 1993/06/17

COFRASVI
COFRAGENS E ARMADURAS, LIMITADA.

Conservatória do Registo Comercial de Espinho N.º da Matrícula 00446/850902, N.º de Identificação de Pessoa Colectiva 501 570 225, N.º de Inscrição 04, N.º e data da apresentação Ap. 01/93.05.21.

Rosa Paula da Silva Maia, 2.ª Ajudante da Conservatória do Registo Comercial de Espinho, CERTIFICO que ficou depositada na pasta respectiva a fotocópia de escritura onde consta a dissolução e liquidação da sociedade em epígrafe.

Está conforme. Contém 1 folha.
Conservatória do Registo Comercial.
Espinho, 26 de Maio de 1993.

A ajudante
Rosa Paula da Silva Maia

"Defesa de Espinho" - 3194 - 93/06/17

I.I.I.
**INVESTIMENTOS INDUSTRIAIS
E IMOBILIÁRIOS, LIMITADA**

Conservatória do Registo Comercial de Espinho N.º da Matrícula 00019/720104 N.º de Identificação de Pessoa Colectiva 500 529 426 N.º de Inscrição 10 N.º e data da apresentação Ap. 14/93.05.14.

Rosa Paula da Silva Maia, 2.ª ajudante da Conservatória do Registo Comercial de Espinho, CERTIFICO que em relação à sociedade em epígrafe foram depositados na pasta respectiva os documentos referentes à prestação de contas do exercício do ano de 1992 (Fotoc. de Acta da Assembleia Geral, Balanço analítico e à Demonstração de Resultados, Anexo ao Balanço e à Demonstração de Resultados, Relatório da Gestão, Certificação Legal das Contas e Relatório e Parecer do Conselho fiscal).

Está conforme.
Contém 1 folha.
Conservatória do Registo Comercial.
Espinho, 26 de Maio de 1993

A Ajudante
Rosa Paula da Silva Maia

"Defesa de Espinho" - 3194 - 93/06/17

I.I.I.
**INVESTIMENTOS INDUSTRIAIS
E IMOBILIÁRIOS, S.A.**

Conservatória do Registo Comercial de Espinho N.º da Matrícula 00019/720104 N.º de Identificação de Pessoa Colectiva 500 529 426 N.º de Inscrição 9 N.º e data da apresentação Ap. 13/93.05.14.

Rosa Paula da Silva Maia, 2.ª Ajudante da Conservatória do Registo Comercial de Espinho, CERTIFICO que em relação à sociedade em epígrafe, ficou depositada na pasta respectiva a fotocópia de acta da Assembleia Geral de que consta a Nomeação do Conselho de Administração e Fiscal para o triénio de 1993-1995. ADMINISTRADORES - Nomeados: Manuel Soares de Oliveira Violas, casado, Presidente; Ana Gomes Soares Violas, viúva; Rita Celeste Soares Violas e Sá, casada; Edgar Alves Ferreira, casado e Maria Helena Montenegro do Couto Violas, casada; CONSELHO FISCAL - Nomeados: António Ferreira dos Santos, casado-Presidente; Rui José da Conceição Nunes, casado; Armando Henriques Marques, viúvo e Augusto Oliveira Maia, viúvo.

Está conforme. Contém 1 folha.
Conservatória do Registo Comercial.
Espinho, 26 de Maio de 1993.

A Ajudante
Rosa Paula da Silva Maia

"Defesa de Espinho" - 3194 - 1993/06/17

CORFI
ORGANIZAÇÕES INDUSTRIAIS TEXTEIS
MANUEL DE OLIVEIRA VIOLAS, S.A.

Conservatória do Registo Comercial de Espinho N.º da Matrícula 00221/780602 N.º de Identificação de Pessoa Colectiva 500 076 723 N.º de Inscrição 10 N.º e data da apresentação Ap. 15/93.05.19.

Rosa Paula da Silva Maia, 2.ª ajudante da Conservatória do Registo Comercial de Espinho, CERTIFICO que em relação à sociedade em epígrafe, foram depositados na pasta respectiva os documentos referentes à prestação de contas do ano de exercício de 1992 (Fotoc. de Acta da Assembleia Geral, Balanço analítico, Demonstração de resultados, Anexo ao Balanço e à Demonstração de Resultados, Relatório de Gestão, Certificação Legal das Contas e Relatório e Parecer do Conselho Fiscal).

Esta conforme. Contém 1 folha.
Conservatória do Registo Comercial
Espinho, 26 de Maio de 1993

A Ajudante
Rosa Paula da Silva Maia



DeBORLA

A sua imaginação tem limites?
Visite-nos e tenha uma sensação diferente...

CENTRO COMERCIAL SOLVERDE — Loja 11

Pois é quase tudo de BORLA

AJUSTAMENTO

- Um novo conceito nacional

Ao lermos os jornais diários do primeiro dia de Junho passado, encontramos nova alteração ao vocabulário da língua portuguesa.

Vejam o significado do novo vocábulo em questão - ajustamento: acção ou efeito de aumentar. Engrandecimento, progresso, honraria.

No anterior acordo ortográfico aquele vocábulo significava: união perfeita.

Vem isto a propósito da surpresa e da explicação para um novo preço da gasolina e de outros mais que em cadeia virão a seguir. Para já passou a ser a mais cara do mundo, o que se compreende, porque estamos num paraíso. Nem no Brasil, que é um dos países mais "miseráveis" do terceiro mundo, na boca dos inteligentes e dos supra-sumos da nossa praça.

Em compensação temos os melhores hospitais, comparados a hotéis cinco estrelas com atendimento personalizado. Um serviço de saúde que apenas se faz esperar de meses para atendimento dos doentes que pretendam,

na melhor das hipóteses, ser consultados, ou precisem de exames de laboratórios, para já não falar na hemodiálise "aluminada" de Évora.

As escolas são verdadeiros centros de instrução e cultura, onde as aulas são verdadeiras sessões de formação de marketing da indústria erótica. Veja-se o caso de Courel. Será este o único?

As estradas continuam vias de comunicação seguras, bem sinalizadas, apenas com um buraco aqui e outro acolá e, nos seus intervalos, rodeados apenas de crateras semelhantes às que Armstrong e Aldrin encontraram na Lua.

Mas compreende-se este "ajustamento", já que o governo continua a sua senda de construção de vias de comunicação. Ninguém tem culpa de poucos poderem pagar as taxas das portagens das estradas que vão sendo construídas por esse país fora.

Porque razão não andam os automobilistas portugueses nas antigas estradas nacionais, divertindo-se a fazer gincanas, peões e cavalinhos, e entreteendo-se a dar banho aos transeuntes, ou peões, que circulam pelas bermas, que já o não são mais

ao lado direito da faixa de rodagem, mas sim dentro da própria via, dado que as bermas estão ocupadas com lixeiras, sucateiros, silvados, capinzeiros e outros mais a terminar em eiros, e agressões ao ambiente?

Durante os governos da antiga democracia os "ajustamentos", ou seriam aumentos?, eram de cinquenta centavos, moeda que ainda hoje existe e circula, e Deus os acudisse, que a reacção dos consumidores nessa época era tal, que qualquer aumento se tornava um escândalo nacional. Que são estes "ajustamentos" comparados com os "roubos" que se praticavam na altura?

Lembrámo-nos que, para os tais aumentos (não ajustamentos), os governos tinham que suplicar, rogar, implorar, requerer, e mesmo assim os ministros quase eram crucificados.

Mas está bem. Quem quer viver neste paraíso dos países terrestres, com maior crescimento, tem que contentar-se com estes insignificantes "ajustamentos". E



AS PRACETAS SÃO PARADIGMAS DE AGRESSÕES AMBIENTAIS

A bandeira azul atribuída a uma das nossas praias, simboliza a capacidade de se melhorar a qualidade de vida, se acaso houver motivações e força de vontade para o fazermos. O nosso Concelho, pelas suas reduzidas dimensões geográficas, reúne boas condições para se eliminar todos os focos poluidores e que atentam contra a saúde, segurança e bem estar social.

Relativamente às questões que afectam a saúde pública, causadoras de prejuízos e problemas de ordem diversa, é de referir o péssimo estado em que se encontram as nossas estradas, factor de perturbação social para os moradores e para quem se vê obrigado a circular por elas. Registamos ainda, neste estádio de desenvolvimento civilizacional, tanques e fossas a despejarem impunemente para a via pública por falta de civismo e de responsabilidade da nossa autarquia que cobra taxas elevadíssimas para secar as fossas domésticas.

Os cursos de água que atravessam Espinho, chegam ao mar bastante contaminados, representando um perigo para a saúde pública, especialmente na época de Verão onde é habitual vermos alegres e indefesas crianças a brincar nestas águas, alheias aos perigos que correm e sem que os adultos tomem as precauções devidas para as proteger.

A lagoa de Paramos, pe-

las suas características, é um dos focos mais poluidores do nosso concelho e dos mais perigosos, pelo que necessita de medidas urgentes e precisas. Trata-se de uma zona de águas estagnadas, habitat sobretudo de insectos que invadem a cidade e as freguesias atmosféricas. Estes insectos causam doenças e prejudicam seriamente o turismo e agravam o nosso bem estar.

As zonas de grande densidade populacional, nomeadamente as que se localizam junto ao mar, como o célebre bairro da marinha, carecem de condições ambientais ao nível da construção de balneários em quantidade suficiente e de uma política de limpeza que contemple a recolha do lixo duas vezes por dia, pelo elevado número de pessoas que habitam num espaço tão reduzido.

O paradigma das agressões à qualidade de vida, por parte das entidades oficiais, reside na proliferação das pracetas na cidade, em lugar de jardins, convidativas para o jogo da bola e geradoras de perturbações sociais aos moradores. Encontram-se habitualmente sujas, pelo crescente número de animais domésticos que habitam nos edifícios circundantes, e não consta que alguma delas já tivesse sido lavada pelos serviços públicos. A construção de jardins teria outro impacto ambiental, neutralizando um pouco as agressões provenientes da elevada concentração de betão, e serviriam melhor os interesses dos munícipes, se acaso houvesse a preocupação de os manter devidamente cuidados.

Valdemar Martins

Mamã / Papá

Querem sair esta noite ?

Não se preocupem comigo !

Levem-me para casa da **Cristina !**

É educadora de infância experiente

Sabe cuidar de mim.



Contactar : 722161 - ESPINHO

(12 - 14 horas)

FUNERÁRIA DE VALADARES

DA

AGÊNCIA FUNERÁRIA

TRASLADAÇÕES NO PAÍS E PARA O ESTRANGEIRO

SERVIÇO PERMANENTE

☎ 762 36 38 / 762 22 23 / 711 99 25

ORNAMENTAÇÕES DE IGREJAS
PARA FESTIVIDADES RELIGIOSAS
CASAMENTOS E FUNERAIS

ALVES

& IRMÃO, LDA
AUTO-FÚNEBRES PRÓPRIOS

Sede: ALAMEDA DA REPÚBLICA, 574 A 604 — FRANCELOS — Gulpilhares

Filial: AV. ANTÓNIO COELHO MOREIRA, 52 — VALADARES • Delegação: RUA DELFIM DE LIMA — CANELAS

EXISTIMOS PARA O SERVIR MELHOR • AGRADECEMOS A VOSSA PREFERÊNCIA

CAMPANHA DE VERAO

Compre agora a sua

CAMARA FILMAR

Por 9.500\$00/mes
Apenas!

Coutos

electrodomesticos - ESPINHO

Ajustamento

quem não estiver bem que se mude ou reclame, embora saiba que não será atendido.

Além do mais, este ano não houve aumentos, ou "ajustamentos"? agora mais propriamente ditos, e a inflação não vai subir além daquela percentagem que o governo, que merecemos, concedeu de aumento aos funcionários do Estado.

Sim, porque são insignificantes os aumentos decretados à socapa em Janeiro, à revelia em Fevereiro, furtivamente em Março, pela calada em Abril, à sorrelfa em Maio, para os pagantes não darem conta deles e não refilarem. Refilar de aumentos de 8%, 10%, 15% e mais? Não. O governo não merece tal crítica. Quem tiver que andar de transportes públicos, que pague. Quem quizer telefonar para os bombeiros ou para as

linhas dos sonhos, que pague. Quer tomar banho? Pague e não bufe. Quer ler um livro à noite porque está com insónias, isto se tiver dinheiro para o comprar. Pague e não ressona.

Gostava de voajar nas estradas construídas para uso dos eurodeputados ou comissários europeus e seus correligionários? Então pode andar porque em média as taxas só "ajustaram" 10%, e as taxas eram já perfeitamente acessíveis aos felizardos, infelizmente poucos!!

Desculpem, como íamos dizendo, este "ajustamento" foi festejado com popa e circunstância e pulos de alegria, e os consumidores quando chegarem aos supermercados vão bater palmas com grande entusiasmo, no bom sentido, ao verem os novos preços dos produtos de primeira necessidade derivados do "ajustamento" da tabela dos combustíveis. Ouvimos dizer que este "ajustamento" não é significativo, acreditamos que sim, e que não irá perturbar a confiante campanha de renovação por mais quatro anos.

Não compreendemos esta reacção momentânea contra o acordo ortográfico que alterou o significado das palavras "aumento e ajustamento", porque quando os leitores?, forem chamados a ler o dicionário vão dar um louvor ao mestre, que além

de competente, até não é desonesto, nem é corrupto, nem é amigo das negociatas.

Pena não termos boa memória, para relatar como nos foi demonstrado por "a+b", que não estamos isolados, e que vamos seguir o exemplo da Itália e dos outros países, para não falarmos já no Brasil, país que todos dizem ser uma república das bananas mas onde os instrumentos legais contemplam os meios corajosos para sanear quando necessário.

Em Portugal, um país do primeiro mundo, isso não é possível.

Vejam como em tudo a que presidimos somos os maiores, as nossas presidências são sempre um sucesso, em todas as actividades não produtivas estamos sempre na vanguarda reconhecida pelos parceiros. Pudera! Enquanto os nossos parceiros tirarem dividendos da nossa vanguarda só têm que aplaudir, elogiar e bajular.

Será que pelos nossos lindos "olhos" que os "alemãos", os franceses, os ingleses, etc., batem palmas aos nossos comissários feitos Cunhas, Deuses, Lucas, Pimentas e tantos outros?

Vá lá, pessoal. Vamos dar mais um voto de confiança ao mestre e seus assistentes que se têm comportado direitinho, permitindo enriquecer com a maior honestidade, transparência, sem atropelos à corrupção, com o maior pudor, lhanza e lisura de processos.

Deixem-nos só dizer que o câmbio do dólar está igual ou inferior ao de 1991, e que o preço da rama do petróleo está ao preço da "uva mijona".

Eles, os partidos e o sistema é que são insaciáveis.

Porque se estão a rir? Ora bolas.

Assim não é possível continuarmos esta conversa.

Aguardemos com esperança.

Nelson Pais



CICLOMOTORES DE ESPINHO



MOTORIZADAS • BICICLETAS • ACESSÓRIOS

Macal Minaren

AV. 24, N.º 841
APARTADO 107 • 4502 ESPINHO CODEX • TEL. 723800

Marcenaria
e
Carpintaria

FREITAS

Especializada em:
MÓVEIS DE QUALQUER ESTILO
CAIXILHARIA
PORTAS, ESTORES E SANEFAS

Rua 66, N.º 373 — Telef. 721850 — 4500 ESPINHO

**BENIDORM
LA MANGA
SALOU**

A PREÇOS FANTÁSTICOS
CONSULTE-NOS

EXCURSÕES VERÃO/OUTONO 93
CONSULTE O NOSSO BALCÃO

COSTA FERREIRA & MARTINS
Rua do Bonjardim, 652 — 4000 Porto
Telefs.: 2000787 / 2006828 / 2005597

OURIVESARIA
CONFIANÇA



1890 - 1990

Rua 19 — ESPINHO

CASA PINTO

ALMOÇOS
JANTARES
LANCHES

Especialidades:

Rojões à moda do Minho
Bacalhau à Pinto
Arroz de Marisco

António Pinto

RUA 24 N.º 1079 - TELEFONE, 724193
4500 ESPINHO



Futebol popular

CAMPEÕES PODEM SER ENCONTRADOS NO DOMINGO

A duas jornadas do fim, tudo poderá ficar decidido no próximo fim de semana

quanto à questão dos títulos. Assim, na 1ª divisão, apesar da derrota em casa, se a Associação de Esmojães vencer no domingo, em Paramos, e os Leões, mesmo que consigam vencer em Guetim, o campeão está encontrado, senão teremos que aguardar por mais uma semana (a derradeira jornada). Já em relação à descida de escalão, a luta promete ser grande até ao último jogo, pois são cinco as equipas a disputar a despromoção que recairá sobre as três últimas classificadas.

se-á já quem ficará com o título do escalão secundário pois os dois primeiros (Juventude de Outeiros e DP Anta) vão defrontar-se no campo

da Idanha.

Este fim de semana que se aproxima será sem dúvida bem atractivo para os quantos acompanham o futebol popular do con-

celho de Espinho e o desporto em geral.

BM

Ginástica

SARAU DA ACADÉMICA É NO SÁBADO À NOITE

A Secção de Ginástica da Associação

Académica de Espinho irá organizar, uma vez mais, o seu já tradicional Sarau de Ginástica que terá lugar no próximo dia 19 de Junho pelas 21h30.

Para o efeito, exibir-se-ão todas as ginastas das diferentes secções pertencentes a este popular clube espinhense.

RALLY PAPER DA RGA

A Rádio Globo Azul (RGA) vai levar a efeito pelo 3º ano consecutivo um Rally Paper inserido nas comemorações do seu 3º aniversário a ter lugar no próximo dia 3 de Julho.

A organização prevê que esta competição, para a qual estão inscritos cerca de 30 concorrentes, ocupe toda a tarde e grande período da noite de sábado.

Durante o Rally Paper os participantes percorrerão cerca de 50 Kms no concelho de Espinho e zonas limítrofes.

Este certame vai de encontro aos objectivos da RGA interessada em constituir «um meio catalizador de cultura, lazer, informação e desporto nesta cidade».

TOTOBOLA

Concurso dos Órgãos de Informação nº 26/93 relativo a 27 de Junho de 1993. Prognóstico «Defesa de Espinho», redacção desportiva:

Portimonense-A. Viseu1
Amares-Sandinense2
Salir-Odivelas2
Brondby-Rapid VienaX
Lynby-Sarrebrueque1
Áustria-Norrköping1
Pogon-Copenhaga2
Videoton-B. Uerdingen2
Dunaiska-Odense1
Bochum-Solvam Bratislava2
Zurique-Silkeborg1
Galaty-Young BoysX
Olomouc-AarhusX

Leia, Assine e Divulgue «DE»

EQUICONTAS

FREITAS & FILHOS, LDA.

CONTABILIDADE E SEGUROS

RUA 14 N.º 648 - 1ª FRENTE — TELEF. 7311208
4500 ESPINHO

PÁSCOA FELIZ

ELVIA

LA EQUITATIVA

SEGUROS DE TODOS OS RAMOS

Em relação à segunda divisão a situação de dúvida permanece no facto de se saber quem vai ser o campeão visto que as três equipas que estarão na próxima época no campeonato primodivisionário foram já encontradas (Juventude de Outeiros, Desportivo da Ponte de Anta e Novasemente). No domingo, provavelmente saber-

Resultados

1ª Divisão

Cantinho-Idanha3-1
Corredouro-Rio Largo2-1
A.D. Esmojães-Leões0-1
Ag. Paramos-J. Estrada0-1
Magos-Ag. Anta0-1
Guetim-Académico0-0

2ª Divisão

G.D. Outeiros-Juv. Outeiros0-1
Império-Cruzeiro1-3
Ronda-E. P. Anta6-1
Canários-D. P. Anta0-1
D. Regresso-Est. Vermelhas2-1
Sp. Esmojães-Novasemente1-4

Classificações

1ª Divisão	D	M-S	P	2ª Divisão	D	M-S	P						
Ass.Esmojães	20	10	7	3	33-16	27	J. Outeiros	20	15	3	2	44-14	33
Leões	20	10	6	4	35-20	26	DP Anta	20	15	2	3	48-26	32
Académico	20	9	6	5	26-17	24	Novasemente	20	14	2	4	51-22	30
Magos	20	7	8	5	25-17	22	Outeiros	20	11	4	5	31-14	26
Ag. Anta	20	9	4	7	23-28	22	Ronda	20	9	5	6	31-28	23
Corredoura	20	8	4	8	22-26	20	Cruzeiro	20	8	5	7	28-25	21
Guetim	20	7	5	8	21-25	19	Estrelas V.	20	6	6	8	30-32	18
Idanha	20	7	4	9	26-28	18	Canários	20	7	4	9	38-38	18
Cantinho	20	6	4	10	36-39	16	Império	20	6	2	12	27-38	14
Ag. Paramos	20	7	2	11	13-25	16	D. Regresso	20	5	4	11	23-34	13
Rio Largo	20	6	3	11	23-27	15	Sp. Esmojães	20	1	5	14	19-55	7
Juv. Estrada	20	5	5	10	21-35	15	Estrelas PA	20	0	4	16	14-56	4

1ª Divisão

(Sábado às 16 horas)
Ág. Anta - Rio Largo
Ág. Paramos - Cantinho
Idanha - Magos
Académico - Corredoura
(Domingo às 10 horas)
Juv. Estrada - A. Esmojães
Guetim - Leões

2ª Divisão

(Sábado)
Cruzeiro - Outeiros (15h)
D. Regresso - Ronda (17h)
(Domingo às 10 horas)
Canários - E. P. Anta
E. Vermelhas - Sp. Esmojães
D. P. Anta - Juv. Outeiros
Novasemente - Império

CONFETARIA PÁ VELHA

É UMA DOÇURA

SOMOS

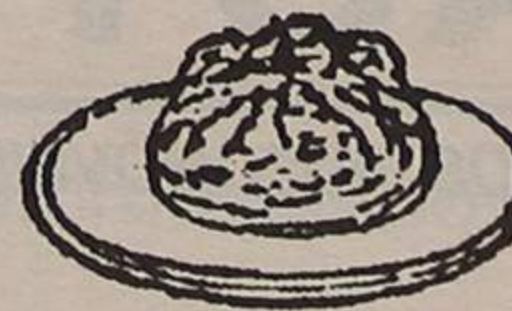

Pá velha

Bons, deliciosos e apetitosos os bolos da Pá Velha

Eficiência de um atendimento personalizado

ESTAMOS NO

Âng. das Ruas 16 e 23 — Telef. 722514 — ESPINHO

VENDE-SE

T3-ESPINHO

160m2

3 FRENTES

COZINHA TOTALMENTE EQUIPADA, DESPESA, 3 BANHOS, SUITE, LAZEIRA, MADEIRAS LACADAS, ARRUMOS, GARAGEM C/ PORTÃO AUTOMÁTICO, PARABÓLICA VIDEO PORTEIRO, OPTIMA LOCALIZAÇÃO.

20.000c.

DÚPLEX IMOBILIÁRIA, LDA.

RUA 30, Nº 1017 ESPINHO

722275
724246

De 25 a 27

HIPISMO INTERNACIONAL NO AERO CLUBE EM PARAMOS

Realiza-se nos próximos dias 25, 26 e 27, nos terrenos do Aero Clube da Costa Verde, o Concurso Hípico Internacional.

As provas, nos três primeiros dias realizam-se das 15 às 19 horas e vão contar com a participação de cavaleiros espanhóis, franceses e portugueses e cerca de 120 cavalos. A entrada é grátis.

Nos dias 3 e 4 de Julho, das 10 às 18 horas, realiza-se no mesmo local uma prova regional destinada a juvenis e júniores e a cavalos novos.

Na "Gomes de Almeida"

GRANDE ENTUSIASMO NO ARRAIAL DE SANTO ANTÓNIO

Teve lugar no passado dia 14 o Arraial de Santo António da Escola Secundária Dr. Manuel Gomes de Almeida.

À partida, esperava-se uma grande adesão a este acontecimento tanto mais que coincidia com o último dia de aulas, factor que podia pesar de sobremaneira na motivação dos alunos. As suspeitas confirmaram-se de todo.

Com efeito, às 19 horas, hora aprazada para o início da festa, a confusão já era grande.

De um lado, os organizadores davam os últimos retoques para que tudo estivesse «au point», por outro lado começavam a chegar os foliões, contudo ainda murchos.

Por todo o lado multiplicavam-se as barracas, cada qual procurando «puxar a brasa à

sua sardinha», aliás o negócio não parecia correr nada mal para os improvisados comerciantes, visto que em pouco tempo o «stock» esgotou.

À medida que a noite se ia aproximando, o ambiente tornava-se cada vez animado.

Por volta das 21h30, começa finalmente o espectáculo propriamente dito: a actuação dos diversos grupos que constavam

no programa. Afinal, o momento que todos ansiavam.

Começam então a convergir para o palco os artistas que proporcionaram a festa. Fizemos especial furor entre a assistência o cançonetista Olímpio Capela e o grupo da Escola Superior de Jornalismo do Porto.

Escusado será dizer que a festa durou até às tantas...

IMPERIAL

CERVEJARIA MARISQUEIRA RESTAURANTE SNACK-BAR

Especialidades em:
Arroz de Marisco, Espetada de Marisco,
Bacalhau à IMPERIAL Mista de Peixe, Espetada de Carne
Pereira & Assunção, Lda.

TODA A VARIEDADE DE MARISCOS SEMPRE FRESCOS

AVENIDA 8 N.º 1140 — 4500 ESPINHO — TELEF. 727041



MUNDIAL SPORT

RODRIGUES MOREIRA & RAMOS, LDA.
RUA LATINO COELHO, 102
TELEFONE 569452 x 4000 PORTO

(À PRAÇA DO MARQUÊS)
CENTRO COMERCIAL SOLVERDE
TELEFONE 725004 — ESPINHO

TUDO PARA DESPORTO



AUTO-ÍNSUA, LDA.

CONCESSIONÁRIO

OLIVEIRA DE AZEMÉIS - ESPINHO - ESTARREJA
OVAR - S. JOÃO DA MADEIRA

O. AZEMÉIS - Telef. 682366
OVAR - Telef. 572615
S. JOÃO DA MADEIRA - Telef. 23171

ESPINHO - Telef. 722759/722995
ESTARREJA - Telef. 034/42952



AUTO-MILANO, LDA.

Concessionário ALFA ROMEO

Rua do Loureiro — Silvalde
Telef. 728152 - 728177
4500 ESPINHO

Av. António José de Almeida, 104
Telef. 682366 - Telex 28123
3720 OLIVEIRA DE AZEMÉIS



STERNAUTO

SOCIEDADE COMERCIAL DE VEÍCULOS AUTOMÓVEIS, LDA.

OLIVEIRA DE AZEMÉIS - Telef. 682366

FEIRA - Telef. 363731

Esposa BELA

NOIVAS
ACOMPANHANTES
COMUNHÕES
LINGERIE
PRÉ-MAMÃ

• ENXOVAIS PARA NOIVA E COMUNHÕES
RUA 12, N.º 589 - TELEFONE 724203
4500 ESPINHO

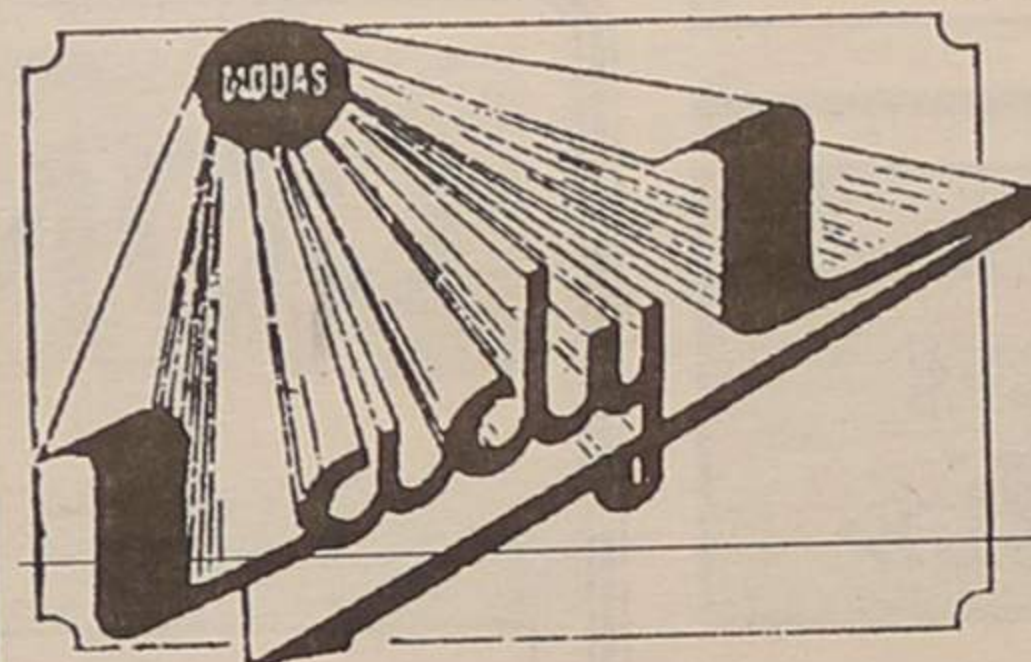

COLECCÃO
PRÓPRIA DE
VESTIDOS DE
NOIVA
E COMUNHÃO

ALTA MODA
NACIONAL
E ESTRANGEIRA

FATOS PARA
NOIVO

M. Luiza Henriques, Limitada

ONDE PODERÁ VESTIR DIFERENTE

RUA 19, N.º 318 - TELEFONE 724203 - 4500 ESPINHO



VULCANIZAÇÃO COSTA VERDE

COMÉRCIO DE ACESSÓRIOS PARA AUTOMÓVEIS, LDA.

AGENTE OFICIAL:

GOODYEAR • UNIROYAL • VREDSTEIN
CAMAC • KELLY • ALIANCE
AVON • KLEBER • MARSHAL

VULCANIZAÇÃO DE PNEUS
E CÂMARAS DE AR

VENDA E MONTAGEM DE PNEUS NOVOS
NACIONAIS E ESTRANGEIROS

EQUILIBRAGEM ELECTRÓNICA
DE RODAS PARA LIGEIOS E PESADOS

ALINHAMENTO ELECTRÓNICO
DE DIRECÇÕES
PARA LIGEIOS E PESADOS

SERVIÇO DE BATERIAS
FOCAGEM DE FARÓIS
MONTAGEM E REPARAÇÃO
DE ESCAPES

SEDE:
RUA DE MIROS - FORMAL - SILVALDE
TELEFONE 724530 - 4500 ESPINHO

FILIAL:
AV. 29 DE MARÇO (frente aos Bombeiros)
3885 ESMORIZ - TEL. (056) 755140

“RECORDAR É VIVER” (DE PARAMOS) EM DIGRESSÃO PELA EUROPA

O Rancho Regional Recordar é Viver, de Paramos foi convidado a deslocar-se à Alemanha pela Internationale Organisation Fur Volkskunst entre 15 e 30 do corrente mês para, em representação de Portugal, participar em diversos festivais de folclore.

Assim, depois de várias actuações, em Bayonne, o “Recordar é Viver” deverá ser recebido hoje, quinta-feira, em Brunoy, França.

Amanhã, dia 18, os espinhenses deverão ser recebidos em Hamburg (Alemanha) pelo Trachtengruppe Ueterst End (responsável pelos festivais naquela região) e pelas entidades oficiais daquela cidade, e actuará com diversos grupos de outras nacionalidades nos dias 19, 20 e 21.

No dia 22 partirá rumo a Berlim onde será recebido pelas entidades oficiais e pelo Kultur-und Sportclub Strausberg E.V..

De 23 a 27, o “Recordar é Viver” participará em vários festivais, em diferentes cidades da Alemanha.

A fim de cumprir compromissos assumidos perante os emigrantes portugueses em França, após o último festival do dia 27, partirá de Strausberg e viajará toda a noite para que no dia 28 esteja em Roanne, junto da comunidade de portugueses, para aí apresentar um espectáculo.

No dia 29, o rancho de Paramos viajará até Bordeaux, onde será recebido pela comunidade de portugueses ali radicados e entida-

des diversas, apresentando posteriormente mais um espectáculo.

No dia 30, será o regresso a Portugal.

Vai ser, sem dúvida, uma digressão bastante difícil e desgastante, pois além dos diversos es-

só que entendem que “não é a melhor altura para o fazer porque a maioria dos elementos deste grupo trabalha ou estuda”. No entanto, reconhecem que “com o enorme empenhamento, capacidade acrescida de resolver problemas e



pectáculos que esta colectividade terá de dar, a viagem é bastante longa e não haverá grandes oportunidades para repouso.

Os responsáveis entendem que para se efectuar uma viagem destas, “deveria haver mais tempo”,

obter soluções, o Rancho Regional Recordar é Viver vai mais uma vez ser o embaixador da nossa terra e de Portugal, perante milhares de portugueses espalhados pela Europa e milhões de telespectadores alemães”.

RANCHO FAUSTO NEVES EM ESPINHO

É já na próxima terça-feira, dia 22, que o Rancho Folclórico Fausto Neves, da Casa de Espinho, no Rio de Janeiro, desembarca no Aeroporto Francisco Sá Carneiro, pelas 8 horas, para uma estadia de 30 dias na nossa cidade.

A chegada a Espinho está prevista para as 12 horas. Na quarta-feira, pelas 17 horas, o Rancho Fausto Neves será rebido na Câmara Municipal. Este grupo fará a sua apresentação de folclore e samba nos dias 24 e 29, nas festas populares a S. João e S. Pedro da nossa cidade.

Espera-se que as entidades e as colectividades do nosso concelho colaborem na recepção e na estadia dos jovens que vêm conhecer as gentes e as tradições que divulgam e preservam no Brasil.

SALVÉ 17/06/1993

AGOSTINHO MARTINS

SÓCIO-GERENTE DA «GRÁFICA DE ESPINHO»

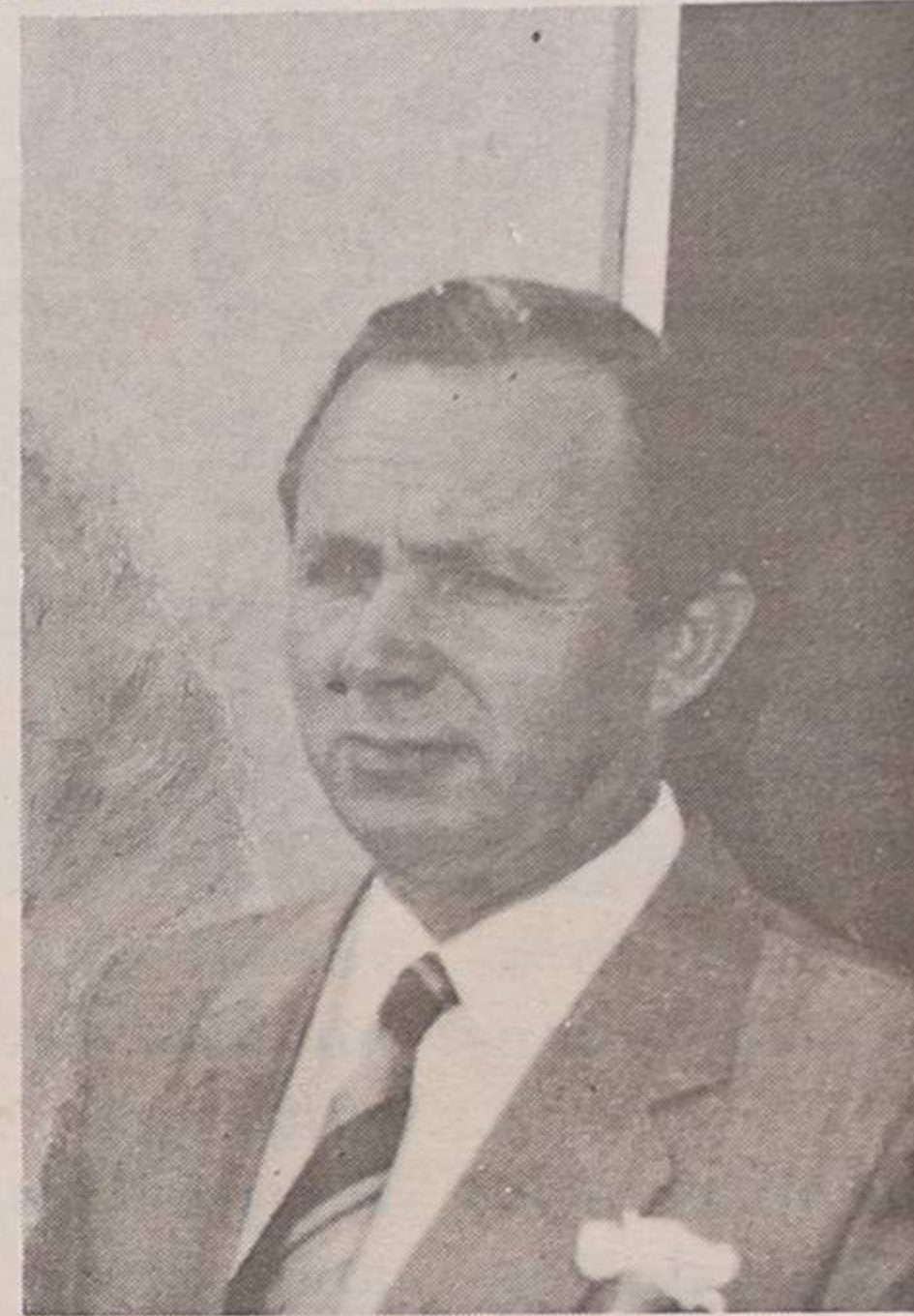

Neste dia tão especial em que festejamos o teu aniversário, tua esposa, filhas, filhos, genros, nora, netos, empregados e amigos, desejam-te muitas felicidades e que esta data se repita por muitos e longos anos, na companhia de todos aqueles que te adoram e respeitam.

PARABÉNS PELO *HOMEM* QUE ÉS
E SEMPRE SOUBESTE SER

Na Granja

CENTRO DE REABILITAÇÃO EM “SEMANA ABERTA”

O Centro de Reabilitação da Granja está a realizar, até sábado, a “Semana Aberta”, que integra várias iniciativas, entre as quais exposições de trabalhos feitos pelos alunos, projecção de filmes e actividades desportivas, entre outras.

Eis o programa:

Hoje, quinta-feira, dia 17 - Às 9h30, caminhada pela praia até à Piscina Municipal de Espinho, torneio de natação e jogos aquáticos; às 15 horas, colóquio sobre a SIDA pelo dr. Miguel Bragança, do Serviço de Psiquiatria do Hospital de S. João; às 20h30, café concerto (no Centro de Reabilitação da Granja).

Dia 18, sexta-feira - Às 10 horas, construções na areia; às 15 horas, jogos populares.

Dia 19, sábado - Almoço de confraternização com antigos alunos; exibição do Grupo Folclórico do Rancho de Recarei.

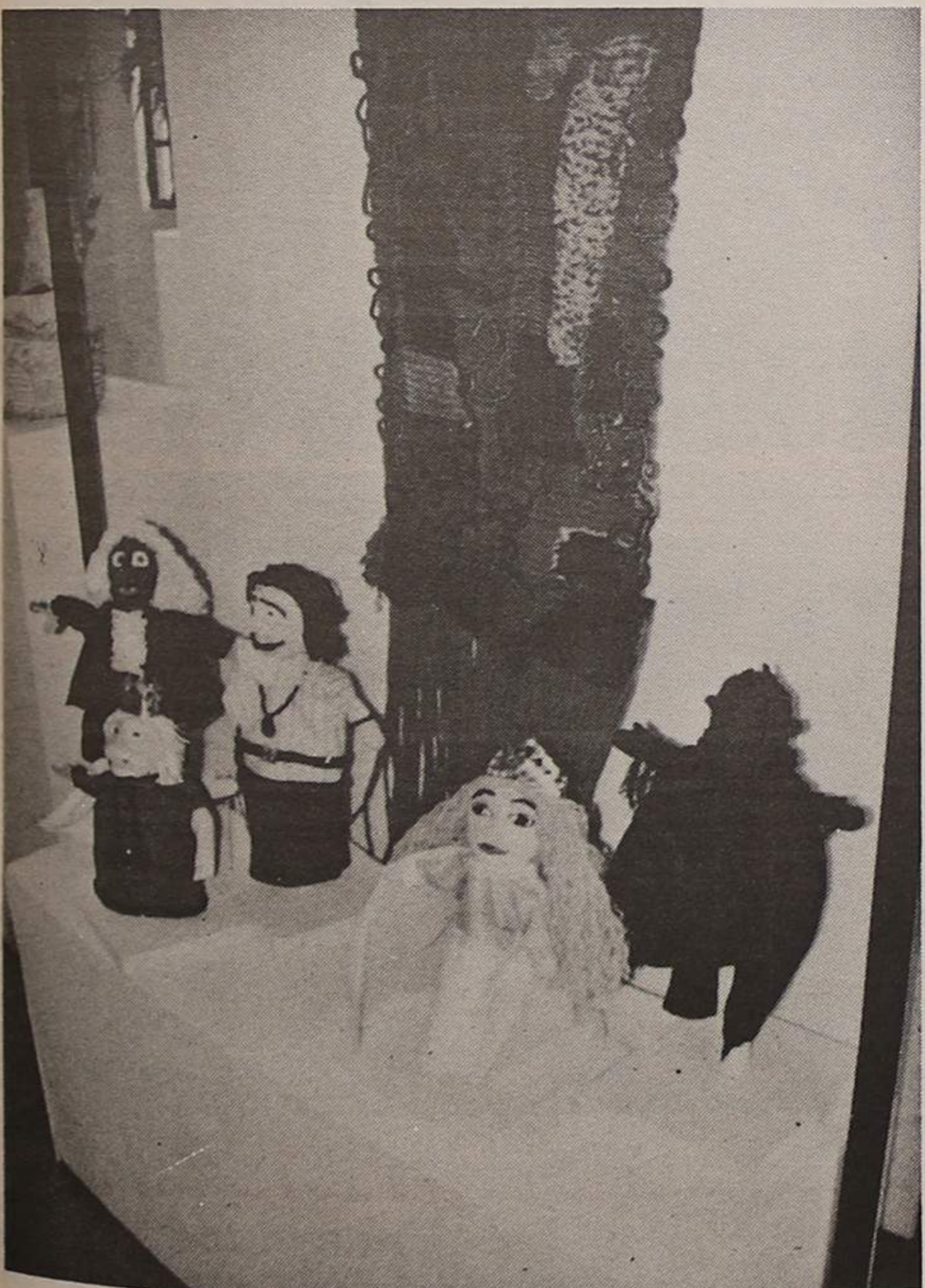

FÉRIAS??!

Vá com segurança...

Confie o seu **FIAT** na
Italnor

e não esqueça as regras de trânsito.

Assim poderá ter umas férias felizes

SERVIÇO GRATUITO

DE 17/JUNHO A 17/JULHO DE 1993

Italnor Soc. de Automóveis do Norte, Lda.

RUA 20 / 43 N.º 496
ESPINHO
TELEFS. (02)726202 / (02)720706
TELEFAX (02)726881

Concessionária

FIAT

LOJA GAVETO

★ ESPINHO ★

Área = 200 m2

Preço = 27.000 c.

★ T2 + 1 ★

GARAGEM + ARRUMOS

★ ESPINHO ★

ARMAZÉM

CENTRO DE ESPINHO

Área = 270 m2

Preço = 20.000 c.

T3 c/ GARAGEM

PRÉDIO DE 4 MORADORES

SÓ 16.500 c.

★ ESPINHO ★

Informações pelo telef. 7311400 ou Grav. 721041

TARTARUGAS COM SORTE...

Não é todos os dias que uma tartaruga dá à costa em Espinho. A dita tartaruga passou então a ter

residência fixa no aquário deste restaurante onde em pouco tempo conseguiu a atenção e o afecto de todos, ao ponto de



Pois o insolito aconteceu bem recentemente.

Atraída decerto pela amenidade da nossa costa, o raro espécime foi apanhado

ser uma espécie protegida e em vias de extinção.



nas redes dos pescadores durante a sua labuta diária.

Perante a impossibilidade de a manterem, os homens do mar decidiram oferecê-la ao Restaurante Baía Mar pelo facto de aí usufruírem de melhores condições de

zer em pleno restaurante.

Como curiosidade refira-se que durante a sua estadia em Espinho a tartaruga alimentou-se de camarões da costa, lagosta e lulas. Nada mau...

Contudo, a Quer-

O proprietário do restaurante Baía Mar, Jorge Pinho, não colocou qualquer entrave a mudança, visto que o aquário em que ela se encontrava era de reduzidas dimensões.

Daí até a sua transferência para o Instituto de Zoologia Augusto Nobre foi um pequeno passo.

A «operação» que teve lugar nesta segunda-feira e saldouse por um rotundo sucesso.

S. JOÃO DO RIO LARGO COMEÇA NO SÁBADO

A partir do próximo sábado, até quinta-feira, dia 24, decorrem os festejos do S. João do Rio Largo. Este ano participarão os conjuntos musicais "Compacto", "Iniciadores", "K.M.6", "Onda 5", "SOS", e "Sousa's Band", e actuarão nas variedades os conhecidos cantores espinhenses, Olímpio Capela e José Raúl. O Folclore, através dos Ranchos Fausto Neves da Casa de Espinho do Rio de Janeiro e Nossa Senhora dos Altos Céus, também marcará a sua presença.

Eis o programa dos festejos:

Sábado, dia 19 - Às 13 horas, 21 tiros de morteiros anunciarão o início das festas; às 22 horas, arraial nocturno com o conjunto musical "Compacto".

Domingo, dia 20 - Às 15h30, actuação do conjunto musical "K.M.6", até às 19 horas; às 16 horas, no campo de futebol do Rio Largo, encontro entre as equipas juvenis do Grupo desportivo da Idanha e do Rio Largo; às 22 horas, arraial nocturno com o conjunto "Iniciadores".

Segunda-feira, dia 21 - Às 22 horas, o conjunto musical "Onda 5" abrilhantarà a noite até às 00h30.

Terça-feira, dia 22 - Às 22 horas, actuação do conjunto "Sousa's Band" e sessão de variedades com Olímpio Capela e José Raúl.

Quarta-feira, dia 23 - Grande noite com o conjunto "SOS", até às 00h30, seguindo-se uma grandiosa sessão de fogo de artifício.

Quinta-feira, dia 24 - Às 22 horas, folclore com o Rancho Fausto Neves da Casa de Espinho do Rio de Janeiro (Brasil) e com o Rancho Nossa Senhora dos Altos Céus. Uma monumental descarga de morteiros encerrará as festas.

SA

CATEQUESE PAROQUIAL ENCERRA ACTIVIDADES DO ANO

Numa festinha simples de crianças para crianças - com os pais, naturalmente, a observarem o desempenho dos artistas de *palmo e meio* - que decorreu no Salão Paroquial de Espinho no passado domingo a partir das 15h30 se encerraram os trabalhos de catequese da 3ª classe relativos ao ano "lec-

tivo" que chegou ao seu termo.

E foi agradável de ver e ouvir as crianças, meninos e meninas, nas mais de dezena e meia de *números* de canto coral, ballet, poesia e teatro em que o que mais importou não foi o rigor da execução mas alegria e a espontaneidade.



SEMANÁRIO REGISTADO
NA DIRECÇÃO-GERAL DE COMUNICAÇÃO SOCIAL SOB O Nº 41/37
FUNDADO EM 27 DE MARÇO DE 1932 POR BENJAMIM DA COSTA DIAS

DEFESA ESPINHO

PROPRIEDADE DA EMPES - EMPRESA DE PUBLICIDADE DE ESPINHO, LDA., MATRICULADA NA CONSERVATÓRIA DO REGISTO COMERCIAL DE ESPINHO SOB O Nº 59, FOLHAS 30 DO LIVRO C-1, COM O CAPITAL SOCIAL REALIZADO DE UM MILHÃO E QUARENTA MIL ESCUDOS □ REDACÇÃO E ADMINISTRAÇÃO NA RUA 26, Nº 601, 2º ESQUERDO, APARTADO 39, 4501 ESPINHO CODEX - TELEFONE 721525 □ MAQUETAGEM, PAGINAÇÃO ELECTRÓNICA E FOTOMONTAGEM EM "DEFESA DE ESPINHO" □ IMPRESSÃO - NAVEPRINTER, INDÚSTRIA GRÁFICA DO NORTE, SA - E.N. 14 (km 7,05) - Apt. 121 - 4471 MAIA Codex - Tels. 9411085-9485631-9485564 - Fax 9411084 □ TIRAGEM MÉDIA DE 3.500 EXEMPLARES □ DEPÓSITO LEGAL Nº 1604/83 □ MEMBRO DO IPIR - INSTITUTO PORTUGUÊS DE IMPRENSA REGIONAL

APARTADO 39
4501 ESPINHO CODEX
PORTE PAGO

