



# Defesa de Espinho

SEMANÁRIO REGIONAL NACIONALISTA

Fundado pela Liga dos Interesses Gerais de Espinho  
 REDACÇÃO E ADMINISTRAÇÃO — Rua 19, n.º 62 — ESPINHO  
 PELA PATRIA

DIRECTOR, EDITOR E PROPRIETARIO  
**Benjamim da Costa Dias**

ADMINISTRADOR AMÉRICO FERNANDES DA SILVA  
 Comp. e imp. da TIP. POPULAR—R. 33, 486—ESPINHO  
 POR ESPINHO

VISADO PELA COMISSÃO DE CENSURA EM AVEIRO

## SALVE, SALAZAR!

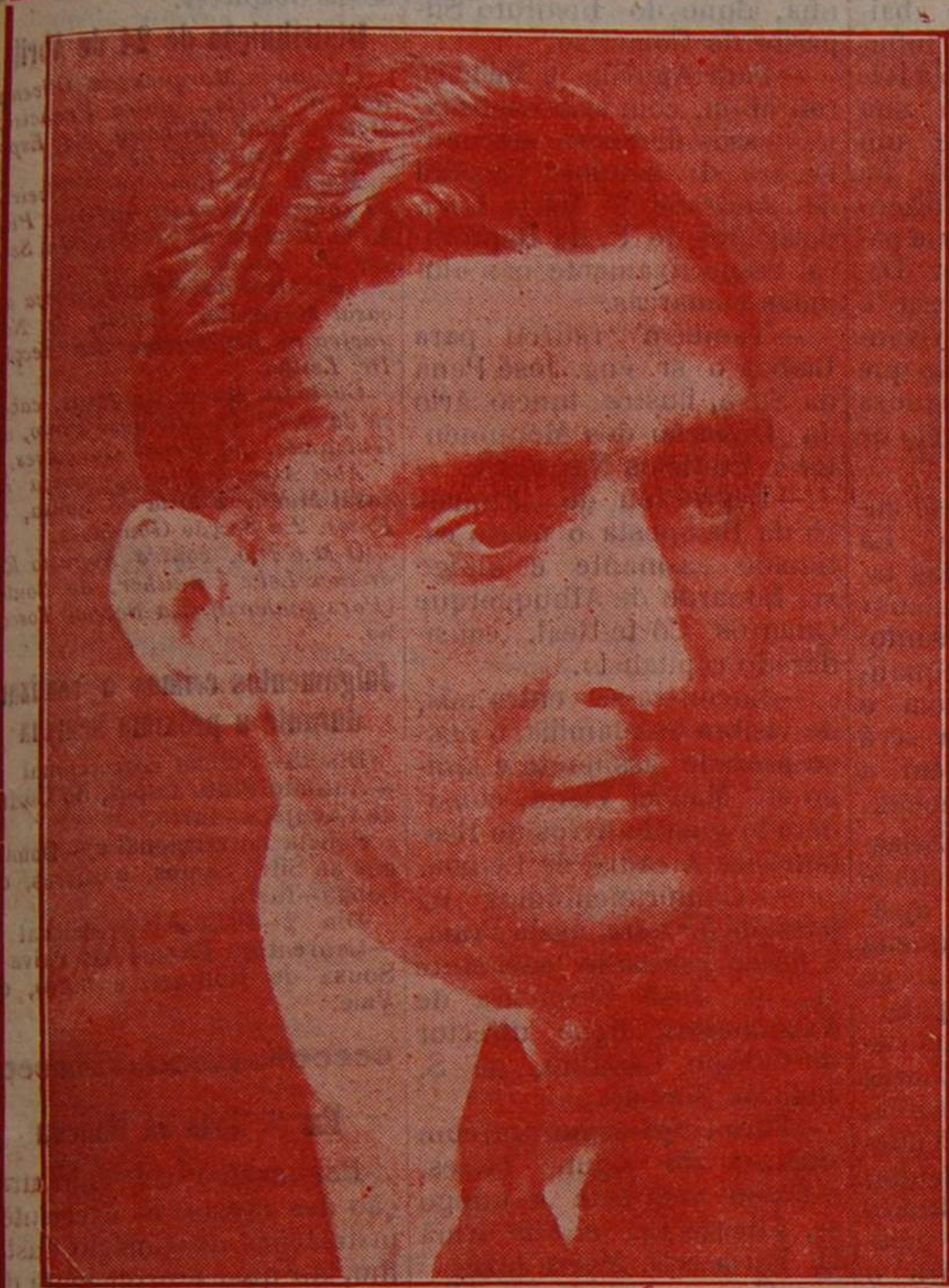

A grande manifestação que amanhã às 18 horas se realiza em Lisboa, em homenagem ao eminente Chefe do Governo, terá foros de autêntica consagração nacional à sua obra patriótica quer na administração superior do País, quer na orientação da sua política externa

*Portugal, governado pela mão firme e pela inteligência fulgurante de Salazar, respira horas de paz e tranquilidade, entregue ao mesmo labor honrado de séculos. Enquanto o mundo atravessa horas amargas de violenta convulsão, nós e nossos filhos desconhecemos os horrores da fome e do flagelo da guerra, mercê da orientação do Chefe do Governo, e poderemos testemunhar-lhe com o mais puro e vibrante entusiasmo a gratidão inextinguível que sentimos, perante quem planeou e realizou a obra de ressurgimento português.*

*Portugal inteiro, todo o País de Norte a Sul, realizará a mais sincera e brilhante manifestação de consciência nacional, demonstrando a coesão de um povo com oito séculos de história, no rigor matemático das suas fronteiras, da Nação mais antiga da Europa.*

*O povo de Lisboa poderá saudar pessoalmente Salazar. Nós, em Espinho, iremos junto da Câmara Municipal, igualmente amanhã, 28 de Abril, às 17 e meia horas, afirmar que estamos conscientemente a seu lado, saudando de longe o Chefe da Revolução Nacional.*

**Viva Salazar! Viva Portugal!**

### A manifestação em Espinho

A grande manifestação de homenagem que amanhã se realiza, é promovida por uma Comissão de patriotas espinhenses que, interpretando o sentir de todos os seus conterrâneos, quer também saudar o senhor doutor Oliveira Salazar, no dia do seu aniversário natalício e testemunhar-lhe o seu reconhecimento pelo muito que tem feito em benefício da Pátria.

A referida Comissão, da qual faz parte o Director de «Defesa de Espinho», o distinto professor sr. dr. Nunes Neves e o membro da S. C. da Misericórdia, sr. Antenor F. da Costa, convidou todas as entidades e organismos oficiais deste concelho, associações de bombeiros, Legião Portuguesa e Mocidade, em fim, todos os elementos que constituem as forças vivas desta terra, a tomarem parte nesta patriótica e significativa manifestação que será abrihantada pela excelente banda dos Bombeiros V. de Espinho.

Todas as entidades convidadas devem concentrar-se amanhã, pelas 17 horas, na Rua 19, junto à Escola Oficial n.º 1, de onde seguirão em cortejo para os Paços do Concelho onde será lida e entregue por um dos membros da Comissão ao ilustre Presidente do Município Espinhense uma mensagem de saudação e apoio ao senhor Presidente do Conselho.

LEDE E PROPAGA  
 «Defesa de Espinho»

### MANIFESTAÇÃO NACIONAL

## UM AGRADECIMENTO JUSTÍSSIMO

Labor constante, persistência, confiança e fé têm sido as bases seguras em que tem assentado a política forte do sr. Presidente do Conselho, dr. Oliveira Salazar.

Confiando em si mesmo, sem vaidades bafofas, senhor da sua vontade, da sua inteligência e da sua consciência; confiando no povo a que pertence, nas suas virtudes racionais, no seu amor à disciplina e abnegação até o sacrifício; confiando ardorosamente na grande alma da Nação valente, por tantos e grandiosos feitos imortalizada; confiando sempre, trabalhando sempre, conseguiu o nosso Chefe do Governo construir a obra notável que todos conhecemos, lá fora apontada como exemplo, além fronteiras admirada e elogiada.

Observando miúda e profundamente as salutare reformas que restituíram o País à sua dignidade e grandeza; analisando bem o que tem sido a acção do Governo nos vários sectores da economia nacional; seguindo com cuidado tudo o que um Homem tornou possível, num curto espaço de anos, amparando, com o seu equilíbrio, a sua prudência, a sua força de vontade, as determinações sinceras que ditaram a Revolução Nacional, desviando-a de exageros ou tergiversações; acompanhando, sem paixões, o que tem sido o saneamento das finanças, a modificação que se tem operado na administração pública, etc, hemos de constatar que alguma coisa de novo, de viril, de grandioso, de elevado, se encontra à superfície da Nação, algo que nos conforta, nos honra, nos anima, nos entusiasma, nos faz vibrar!

O povo de Portugal, que confia e acompanha Salazar, o Homem em cujas mãos entregou os seus destinos, consciente dos

seus deveres, formando um enorme bloco de vontades, vai, num espontâneo movimento de gratidão, efectuar, por iniciativa da população de Lisboa, uma comovente manifestação de carinho, de homenagem e de agradecimento ao Chefe, demonstração vibrante e clamorosa, sincera afirmação de unanimidade de sentimentos e de idéias à volta do eminente estadista.

Manifestação promovida por uma comissão de membros de organismos corporativos—trabalhadores da terra, das oficinas, do comércio—, apoiada por todas as regiões do País, será, com certeza, uma das mais brilhantes jornadas cívicas da gente portuguesa, que tem a qualidade inata de saber agradecer o bem que lhe fazem, não o esquecendo jámais.

E' amanhã, segunda-feira, pelas 18 horas, que, na Capital, se realiza tão grata manifestação — verdadeiramente extraordinária pelos elementos que congrega.

São inúmeras as terras da província que tomaram a peito provar que os corações dos seus habitantes também batem no mesmo admirável ritmo de reconhecimento.

Espinho enfileirou, espontaneamente, nesse número e é de esperar que todos os espinhenses que amanhã estão na sua terra vão junto da sua digna Câmara Municipal afirmar o seu agradecimento a Salazar, juntando a sua voz ao patriótico câro dos portugueses de outros pontos do País.

Não pode ser indiferente verificar, ao homem sobre cujos ombros tantas responsabilidades pesam, que os seus compatriotas o compreendem perfeitamente e comovidamente agradecem o seu sacrifício e o seu patriótico asidreço.

E' um agradecimento justíssimo, por isso Salazar vai aceitá-lo—que Salazar merece-o.

### A manifestação em Espinho

**CONVITE**  
 A Comissão promotora da manifestação em Espinho convidada, por nosso intermédio, o povo de Espinho a tomar parte nesta homenagem tradutora do reconhecimento de toda a Nação ao senhor doutor Oliveira Salazar, a qual se realiza amanhã, 28 de Abril, às 17 1/2 h. Todas as entidades e corporações convidadas devem concentrar-se às 17 horas na Rua 19, junto à escola oficial n.º 1.

Qualquer entidade oficial ou particular que por lapso não tenha sido convidada, pode também comparecer participando-o, para os devidos efeitos, à Comissão promotora.

### Passada a tormenta

«Eu não tenho dúvidas de que o mundo se transforma, sob alguns aspectos, a nossos olhos, e também as não tenho de que nesse mundo em que tudo se modifica o que menos muda é o próprio homem. E isso quer dizer que, passada a tormenta, é outra vez do espírito e dos seus valores que os povos esperam a cura de suas feridas e o estabelecimento das condições da sua vida pacífica. São pois de confiança no espírito, que aqui de algum modo se pretendeu homenagear as minhas últimas palavras.»

SALAZAR (Do discurso pronunciado em Coimbra, quando da imposição das insígnias doutoriais da Universidade de Oxford).





Visite a exposição de lindos  
Candieiros a prestações com bonus na  
**Tabacaria Romeu**

inscrição permanente  
**T. S. R.** Mandar reparar o seu  
Radio Receptor  
na nossa oficina, dirigida por tecnico especializado em todas as marcas  
Reparações rápidas e garantidas

**PADARIA CENTRAL**  
Sociedade Industrial de  
Padarias de Espinho, L.<sup>da</sup>  
Angulo das ruas 14 e 23  
Especialidade em pão sem fermento artificial—pão sistema espanhol  
tosta azeda e biscoito tipo «Valongo». Fabrico esmerado pelos mais  
modernos e higienicos processos. A padaria mais higienica de Es-  
pinho. As melhores instalações no genero, no norte do Pais.

Armazem de Merceria,  
azeites, farinhas e cereais  
Depósito de  
Açúcar, Toucinho e Gorduras  
**MARIO FORTUNA COUTO**  
Telefone. 305 Espinho  
Rua 9 n.ºs 433 a 447  
ESPINHO

**PADARIA FERREIRA**  
A Padaria mais  
central de Espinho  
**M. Nunes da Silva & C.<sup>a</sup>**  
Pão fabricado segundo os processos técni-  
cos e higienicos mais modernos de todas as  
qualidades  
Especialidade em pão com fermento natural  
Todos os dias as Delicias «Vienas d'Austria»  
Distribuição ao domicilio  
Séde: Rua 19, n.º 243 e 245—Filial—Rua 62, n.º 691  
—ESPINHO—

**COLEGIO DE S. LUIZ**  
(Filial do Colégio dos Carvalhos)  
Avenida 8—Telefone 60  
Curso geral e complementar dos Liceus (1.º 2.º 3.º ciclos) e admissão ás Universida-  
des, instrução primária e curso comercial  
O Colégio mais frequentado do Distrito de Aveiro e que maior número de aprovações obteve nos exames oficiais

Pensão do Porto  
DE  
**José Nanteiro de Lima**  
Avenida 8—(esquina da rua 25)  
ESPINHO  
Esplêndida mesa e bons quartos.  
Pensões para mentes e refeições  
avulsas.—Prêços módicos

**PADARIA PRIMOROSA**  
DE—**AFONSO FERREIRA GAIO**  
Pão de trigo e de milho  
Especialidade em fabrico de  
pão de milho.  
ESMÊRO E ASSEIO  
Rua 14, 863—Espinho

**A. TRINDADE**  
Armazens de Ferro, Aços, Cobre, Carvão de  
Forja e outros artigos  
Vendas por justo e a retalho  
880, AVENIDA 8, 880—Rua 29-30 e 32  
Caixa Postal n.º 4—Telegrams-FERRO TELEFONE, 39  
ESPINHO

**COLÉGIO DE PEDRO NUNES**  
Para ambos os sexos  
RUA 14—ESPINHO  
Cursos completos: Primário, Liceal e Comercial  
sob a Direcção da Ex.<sup>ma</sup> Sr.<sup>a</sup> D. Eduarda Morais

**Enrique Balona**  
de Vinhos,  
Azeites e Azeite  
de Oliva  
de passadas  
de Construção  
n.º 1077—ESPINHO

**Fábrica Progresso**  
MANUEL FRANCISCO DA SILVA & C.<sup>a</sup> L.<sup>da</sup>  
Esmaltagem, aluminio, Fundição,  
Serralheria e Niquelagem—Exe-  
cução perfeita e garantida  
TELF. 27—ESPINHO

**Fábrica de Rolhas de Cortiça**  
de  
**José Dias Coelho**  
Cork Manufacture & Exporter  
Discos, quadros, palmilhas, aparas, cortiça virgem  
e congratulado  
Premiada nas exposições do Palácio de Cristal Portuense—  
e S. Luis (E. U. A.) 1904 —1903—1904  
Telef. 72—Telegrams: Dias Coelho  
ESPINHO—Portugal

**CONFETARIA IDEAL**  
Avenida 8 (Em frente à estação de Espinho-Praia)  
Telefone, 64—ESPINHO  
sucursal e depósito dos afamados bolos da Casa Sa-  
meiro, de Ojeiros, fornecedora há 25 anos das prin-  
cipais casas de Lisboa e Porto.  
Premiada na Exp. do Palácio de Cristal em 1933  
Casa especial em chás finos, primoroso servi-  
ço de chá, café, leite e cacau.  
Séde e. a Oleiros—Tel. 20—P. B.

**de Ferreira**  
MERCERIA  
Farinhas e Cereais  
Rua 27 n.ºs 45 a 47  
ESPINHO

Agencia de contribuintes  
**A Informadora**  
Encarrega-se de todos os assuntos  
na Repartição de Finanças, Câmara,  
Instituto Nacional de Trabalho em  
Aveiro e Circunscrição Industrial do  
Porto.  
Depositário da agua do Gruseiro  
Distribuidor do «Gascidia»  
Rua 16—595 Rua 21—385  
—ESPINHO—

**Manuel Augusto de Castro**  
Confeitaria e frutas  
ESPECIALIDADE EM BOLO DE AROUCA  
Fabrico especial de doces e «Bolos de Espinho»  
pão de ló de 1.ª e 2.ª qualidades e Bolo de S. Bernardo.  
Depósito: Rua 19—n.º 196

**CADINHA & COUTO**  
MERCERIA, CEREAS, AZEITES  
ARMAZENISTAS  
Armazens e escritório: Rua 23, 455 a 460  
TELEF. 52 RUA 18  
—ESPINHO—

**CA DE ESPINHO**  
**Oliveira, Mar-  
ques & C.<sup>a</sup> L.<sup>da</sup>**  
R. 18—Oficina: R. 31—Telef. 44—ESPINHO  
Construção e reparação de todas as máqui-  
nas industriais e agrícolas. Fresagem de ro-  
tas de engrenagem e variados trabalhos fre-  
zados e rectificaoes. Agentes de oleos e Gas-  
solina da «Atlantic» e «Shell» e de pneus e  
Câmaras de ar «Brisks». Montagem e reparação  
de Automóveis, motores e explosões  
Diesel e Semi-Diesel, etc.

**LOUÇAS DE ESMALTE**  
ARTIGOS DE NOVIDADE  
Porcelanas  
Faianças  
Vidros  
Cristais  
Bibiots  
Garrações  
Estatuaria  
artística  
Telef. 306  
Estabelecimento:  
Rua 19 n.º 57-59

**LOUÇAS DE ALUMINIO**  
Cofres  
Fogões  
Camas  
Lavatórios  
Talhados  
Metais  
Ferros de  
engomar  
Candieiros  
eléctricos  
ESPINHO  
Armazem de Retem:  
Rua 6 n.º 387

**BONANÇA**  
A mais antiga Companhia  
Portuguesa de Seguros  
AQUELA QUE MAIS GARANTIAS OPEREÇA  
OS MELHORES PRÉMIOS DO MERCADO  
AGENTES  
**José M. da Silva & Sobrinho**  
Correspondentes Bancários  
Depositários de Tabacos e Fósforos

**Café Moderno**  
RUA 19 e LARGO DA GRACIOSA  
O PONTO MAIS CENTRAL DE ESPINHO  
Confortável sala de chá.  
O Lote de café servido à chavena e  
vendido a peso, rivalisa com os melhores.  
Pequenos almoços primorosamente servidos.  
Secção de Tabacos nacionais e estrangeiro  
Confortável Bar montado nas Caves.  
Leitão assado, mariscos, bons vinhos etc.

**DUARTE & C.<sup>a</sup>**  
445, R. 19 n.º 451—ESPINHO  
ARMAZEM DE MERCERIA,  
BACALHAU, CEREAS, FARINHAS,  
AZEITES, GORDURAS, ETC.  
SABOARIA ATLANTICA  
Societários Gerentes  
Depositários em Espinho da Cerveja  
ESTRELA  
Telegrams: DUARTINHO—Telef. 10

**Estima, Valente & Ca**  
FÁBRICA A VAPOR DE SERRAÇÃO  
E CAIXOTARIA  
Especialidade em caixas para embalagem de figo  
—Aplainadas e marcadas—  
Telefone—ESPINHO, 28 —Telegrams—ESTIVALENTE  
ESPINHO

**FABRICA DE GUARDA-SOIS DE ESPINHO**  
**M. P. Moreira**  
Rua 19, 400 a 406 — ESPINHO  
TELEFONE, 31  
Grande sortido de guarda-sois e sombri-  
nhas. Guarda-sois grandes para Praia  
Campo e Bar.  
Depósito das Gabardines «MILORD» e  
«FELVIMAR». Impermeáveis para se-  
nhora—Grande novidade.

**Serração a Vapor  
da Ponte de Anta**  
DE  
**Francisco Rodrigues de Castro  
& Filhos, L.<sup>da</sup>**  
Soalhos, forros aparelhados,  
madeiras para construção civil e  
caixotaria  
TELEFONE, 67  
ESPINHO

**Vinhos de Pasto**  
**José Tavares de Oliveira  
& C.<sup>a</sup> L.<sup>da</sup>**  
Espinho—Rua 16-1023—Tel. 63  
Gaia — Rua Barão do Corvo,  
401—Telefone, 3400  
Porto — Rua da Estação, 103  
Telefone, 287  
Torres Vedras  
Bairro das Covas

**ANTIGA CASA CAMISÃO**  
FUNDADA EM 1880  
Fábrica de móveis, estofos, colchoaria e redes de arame  
Colchões, telas e divans de arame e mistos,  
Rua 19 n.º 401-407 Telefone—93 Proprietário: ERNESTO PEREIRA DE OLIVEIRA  
**Serração estância de madeiras**  
Agência de papeis pintados  
Legal & General Assu-  
rance Society, Ltd.  
(Sociedade  
Ingleza  
de  
Seguros)

**COLÉGIO DE NOSSA SENHORA DA CONCEIÇÃO**  
PARA MENINAS  
Internas, Semi-internas e externas  
AVENIDA 24—TELEFONE 303  
ESPINHO

**Padaria Mecânica**  
**“A PEROLA DE ESPINHO”**  
DE FÁRRIA & IRACÃO  
Especialidade em pão sem fermento artificial. Pão  
francês, de luxo, bijou, etc. Fabrico esmerado e hi-  
giênico pelos mais modernos maquinismos. O Ex-  
tremo cuidado com a limpeza dos produtos que se re-  
comendam pelo asseio e higiene. Entrada livre  
para ver como é feita a manipulação.  
Higiene é a divisa da «Padaria Perola»  
RUA 16—312 TELEFONE 31—ESPINHO