



Defesa de Espinho

SEMANÁRIO REGIONAL NACIONALISTA

Fundado pela Liga dos Interesses Gerais de Espinho
 REDACÇÃO E ADMINISTRAÇÃO = Rua 19, n.º 62 = ESPINHO
 PELA PATRIA

DIRECTOR, EDITOR E PROPRIETÁRIO
Benjamim da Costa Dias

ADMINISTRADOR AMÉRICO FERNANDES DA SILVA
 Comp. e imp. na TIP. POPULAR=R. 33, 486-ESPINHO
 FOR ESPINHO

VISADO PELA COMISSÃO DE CENSURA EM AVEIRO

ESPINHO EM FESTA

DEPOIS DE ALGUNS ANOS DE LAMENTÁVEL INTERRUPTÃO, A ENCANTADORA PRAIA DE ESPINHO VOLTA A USUFRUIR OS BELOS E EMOCIONANTES ESPECTÁCULOS DAS TOURADAS

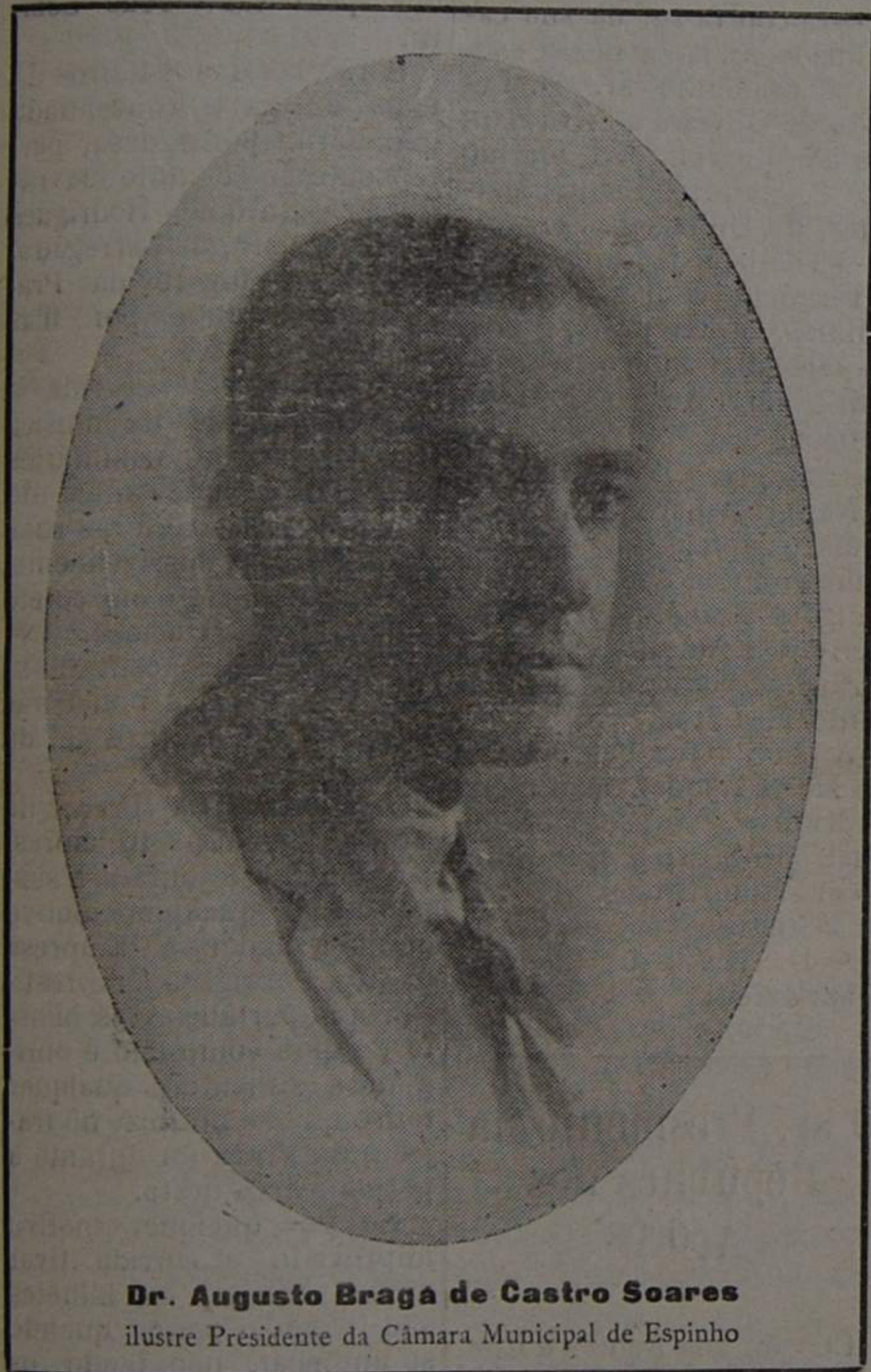

Dr. Augusto Braga de Castro Soares
 Ilustre Presidente da Câmara Municipal de Espinho

Uma nova, grandiosa e elegante Praça de Touros será hoje inaugurada com uma brilhante corrida na qual tomam parte alguns dos melhores artistas tauromáquicos portugueses

Os bairristas espinhenses, como tóda a população do Concelho, rejubilam por tão notável melhoramento que vem dar nova vida, animação e dinamismo à nossa querida terra.

«Defesa de Espinho» congratula-se com todos quantos amam verdadeiramente o nosso belo torrão, a sedutora capital da «Costa Verde», pelo grande acontecimento de hoje e saúda os homens de boa-vontade que tornaram possível tão consoladora realidade.

VIVA ESPINHO!

Desde que se demoliu a antiga Praça de Touros, a única construída em pedra que existia no norte de Portugal, Espinho era até agora a única praia portuguesa, de categoria, onde se não realizavam touradas.

Com este facto aproveitaram, largamente, outras estâncias congêneres, atraindo com as suas corridas verdadeiras multidões que só Espinho conseguia anteriormente, que movimentavam e animavam extraordinariamente as respectivas localidades, etc.

Ninguém há três mezes acreditava que ainda este ano voltaríamos a ter touradas numa Praça completamente nova, oferecendo tólas as condições de segurança e comodidade, tanto ao público como aos

artistas que nas suas corridas tomarem parte.

Este milagre foi possível, em primeiro lugar, devido ao franco acolhimento que a ideia mereceu, de início, ao ex.º Presidente da Câmara, sr. dr. Augusto de Castro Soares, e depois ao gesto, digno dos maio-



Júlio Cesar de Rezende

res leuiores, dos directores do Grande Casino de Espinho,

srs. Armando Crespo, Júlio Cesar de Rezende e engenheiro Arnaldo Crespo, componentes da firma Rezende & Crespo, assumindo o exclusivo encargo da construção da Praça de Touros, e também à experiência e decisão do empreiteiro - construtor sr. José Pinto Ferreira, prontificando-se a entregar o edifício em condições de se poder realizar a primeira corrida nesta data.

«Defesa de Espinho», representada pelo seu director que tomou, a princípio, a iniciativa de organizar uma empresa especial para dar corpo e alina à ideia da construção e exploração de uma Praça de Touros, para funcionar nesta época, aceitou com prazer, o oferecimento da firma Rezende & Crespo, na certeza de que tal decisão era a melhor garantia de se alcançar o almejado objectivo.



Armando Crespo

As facilidades concedidas pela ex.ma Câmara e o precioso auxilio pessoal do seu distinto presidente, no sentido de remover todos os obstáculos burocráticos que podessem protelar a solução do assunto, foram, sem duvida, os principais factores da possibilidade de se realizarem touradas na prezente época.

O director deste semanário, ligado moralmente a esta obra de indiscutível interesse para Espinho, sente-se feliz por ter

contribuido para a realização de tão importante melhoramento para Espinho.

—Nenhuma das praças de touros do País construída em madeira e até em pedra oferece ao público as comodidades da nova Praça de Espinho.

A Empresa proprietária, justo é reconhecerlo, empenhou-se em dotar a nossa terra com um edificio que a não envergonhe e conseguiu-o, muito satisfatoriamente.

Nenhuma praça do norte dispõe de instalações tão perfeitas e tão confortáveis como as do nosso novo redondel.

Alguns detalhes de embelezamento não puderam ficar concluídos a tempo da primeira corrida mas fica-lo-ão para a segunda, que se realizará no dia 17 do corrente.

—Dentro da Praça alugar-se-ão esplêndidas almofadas de pano e vender-se-ão

ditas de papel, reverendo o seu produto a favor da S. C. da Misericórdia de Espinho.

Debaixo das bancadas acham-se montados magníficos bufetes, assim como higiénicas instalações sanitárias.

—Contorne já dissemos, realizam-se hoje várias excursões à nossa terra, por motivo da inauguração das touradas, sendo uma, de Vizeu, pelo Caminho de Ferro do



Eng.º Arnaldo Crespo

V. do Vouga. Numerosos visientes vêm saudar o dis-

Visite a exposição de lindos Candieiros a prestações com bonus na **Tabacaria Romeu**

inscrição permanente **T. S. N.** Mande reparar o seu Radio Receptor na nossa oficina, dirigida por técnico especializado em todas as marcas Reparações rápidas e garantidas

COLEGIO DE S. LUIZ

(Filial do Colégio dos Carvalhos) Avenida 8 - Telefone 60 Curso geral e complementar dos Liceus (1.º 2.º 3.º ciclos) e admissão ás Universidades, instrução primária e curso comercial O Colégio mais frequentado do Distrito de Aveiro e que maior número de aprovações obteve nos exames oficiais

PADARIA CENTRAL

Propriedade da Sociedade Industrial de Padarias de Espinho, L.ª Angulo das ruas 14 e 23 Especialidade em pão sem fermento artificial—pão sistema espanhol tosta azeda e biscoito tipo «Valongo». Fabrico esmerado pelos mais modernos e higienicos processos. A padaria mais higienica de Espinho. As melhores instalações no género, no norte do País.

Pensão do Pôrto DE **José A. Monteiro de Lima** Avenida 8—(esquina da rua 25) ESPINHO Esplêndida mesa e bons quartos. Pensões permanentes e refeições avulsas.—Preços módicos

PADARIA PRIMOROSA DE AFONSO FERREIRA GAIO Pão de trigo e de milho Especialidade em fabrico de pão de milho. **ESMERO E ASSEIO** Rua 14, 863—Espinho

A. TRINDADE Armazens de Ferro, Aços, Cobre, Carvão de Forja e outros artigos Vendas por junto e a retalho 880, AVENIDA 8, 880-Retom Rua 29-30 a 32 Caixa Postal n.º 4—Telegramas-FERRO TELEFONE, 29 **ESPINHO**

Armazém de Merceria, azeites, farinhas e cereais Depósito de Açúcar, Toucinho e Gorduras **MARIO FORTUNA COUTO** Telefone, 305 Espinho Rua 9 n.ºs 433 a 447 **ESPINHO**

PADARIA FERREIRA A Padaria mais central de Espinho **M. Nunes da Silva & C.ª** Pão fabricado segundo os processos técnicos e higienicos mais modernos de todas as qualidades Especialidade em pão com fermento natural Todos os dias as Diliciosas «Vienas d'Austria» Distribuição ao domicilio Séde: Rua 19, n.ºs 243 e 245—Filial—Rua 62, n.º 69—**ESPINHO**

PADARIA E CONFEITARIA MODELAR (A casa mais elegante de Espinho neste género) **MATOS & IRMÃO** 958, Rua 19, 957—**ESPINHO** Especial fabrico de pão de todas as qualidades, com farinha fina das melhores fábricas Secção de pastelaria, fogaças e caladinhos. Completo sortido de doces e biscoitos para chá Especialidade em pão sem fermento artificial entrada livre ao público para ver como é feita a manipulação **Acção e Higiene Distribuição ao Domic.** Filiais em Estarreja e Paços de Brandão

Preferam os fósforos da Fostreira Portuguesa porque são os melhores Louças de esmalte e alumínio **LOUÇARIA GUERREIRO** Rua 19 nos 57 e 59—**ESPINHO** Trabalhos tipográficos executa primorosamente e a preços razoáveis **TIPOGRAFIA POPULAR**

Henrique Balôna Armazém de Vinhos, Aguardentes e Azeite por junto. Especialidade em vinhos de pasto nas melhores procedências. Materiais de Construção Rua 18 n.º 1077—**ESPINHO**

Fábrica Progresso MANUEL FRANCISCO DA SILVA & C.ª L.ª Cork Manufacturer & Exporter Discos, quadros, palmilhas, aparas, cortiça virgem e congratulada Premiada nas exposições do Palácio de Cristal Portuense—e S. Luis (E. U. A.) 1904 Telef. 72—Telegramas: Dias Coelho **ESPINHO**—Portugal

Fábrica de Rolhas de Cortiça de José Dias Coelho Cork Manufacturer & Exporter Discos, quadros, palmilhas, aparas, cortiça virgem e congratulada Premiada nas exposições do Palácio de Cristal Portuense—e S. Luis (E. U. A.) 1904 Telef. 72—Telegramas: Dias Coelho **ESPINHO**—Portugal

CONFEITARIA IDEAL Avenida 8 (Em frente à estação de Espinho-Pras) Telefone, 64—**ESPINHO** Sucursal e depósito dos afamados bolos da Casa Sarmiento, de Oleiros, fornecedora há 25 anos das principais casas de Lisboa e Porto. Premiada na Exp. do Palácio de Cristal em 1933 Casa especial em chás finos, primoroso serviço de chá, café, leite e cacau. Séde em Oleiros—Tel. 20—P. B.

Pinho & Ferreira ARMAZEM DE MERCEARIA Azeites, loucinhos, Farinhas e Cereais Rua 18 n.ºs 885 a 887—Rua 27 n.ºs 43 a 47 TELEFONE, 53—**ESPINHO**

Agencia de contribuinte **A Informadora** Encarrega-se de todos os assuntos na Repartição de Finanças, Câmara, Instituto Nacional de Trabalho em Aveiro e Circunscrição Industrial do Pôrto. Depositário da agua do Cruseiro Distribuidor do «Gascidra» Rua 16—595 Rua 21—385—**ESPINHO**

Manuel Augusto de Castro Confeitaria e frutas ESPECIALIDADE EM BOLO DE AROUCA Fabrico especial de doces e «Bolos de Espinho» pão de 1.ª e 2.ª qualidades e Bolo de S. Bernardo. Depósito: Rua 19—n.º 196

CADINHA & COUTO MERCEARIA, CEREAS, AZEITES ARMAZENISTAS Armazens e escritório: Rua 23, 436 a 469 TELEF. 52—**ESPINHO** RUA 18

METALÚRGICA DE ESPINHO **Abel de Oliveira, Martins & C.ª L.ª** Garagem: R. 18—Oficina: R. 37—Telef. 44—**ESPINHO** Construção e reparação de todas as máquinas industriais e agrícolas. Fregagem de rodas de engrenagem e variados trabalhos fresados e rectificad. Agentes de Oleos e Gasolina da «Atlantic» e «Shell» e de pneus e Cámaras de ar «Fisk». Montagem e reparação de Automóveis, motores e explosão Diesel e Semi-Diesel, etc.

LOUÇAS DE ESMALTE ARTIGOS DE OVIDADE Porcelanas Falaças Vidros Cristais Bibliots Garrafões Estatuaria artística Telef. 306 Estabelecimento: Rua 19 n.º 57-59

LOUÇAS DE ALUMINIO Cofres Fogões Camas Lavatórios Tacheres Metais Ferros de engomar Candieiros eléctricos **ESPINHO** Armazem de Retem: Rua 6 n.º 387

BONANÇA A mais antiga Companhia Portuguesa de Seguros AQUELA QUE MAIS GARANTIAS OFERECE OS MELHORES PRÉMIOS DO MERCADO AGENTES José M. da Silva & Sobrinho Correspondentes Bancários Depositários de Tabacos e Fósforos

Café Moído RUA 19 e LARDO DA BRANCA O PONTO MAIS CENTRAL DE ESPINHO Confortável sala de chá. O Lote de café servido à chavena e vendido a peso, rivalisa com os melhores. Pequenos almoços primorosamente servidos. Secção de Tabacos nacionais e estrangeiro Confortável Bar montado na Caves. Leitão assado, mariscos, bons vinhos etc.

DUARTE & C.ª 445, R. 19 n.º 451—**ESPINHO** ARMAZEM DE MERCEARIA, SACALHAU, CEREAS, FARINHAS, AZEITES, GORDURAS, ETC. ABOARIA ATLAVÁDICA Societários Gerentes Depositários em Espinho da Cerveja **ESTRELA** Telegramas: DUARTINHO—Telef. 16

Estima, Valente & Ca FÁBRICA A VAPOR DE SERRAÇÃO E CAIXOTARIA Especialidade em caixas para embalagem de figo —Aplainadas e marcadas— Telefone—**ESPINHO**, 28 — Telegramas—ESTIVALENTE **ESPINHO**

FÁBRICA DE GUARDA-SOIS DE ESPINHO M. P. Moreira Rua 19, 400 a 406 — **ESPINHO** TELEFONE, 31 Grande sortido de guarda-sois e sobri-nhas. Guarda-sois grandes para Praia Campo e Bar. Depósito das Gabardines «MILORD» e «FELVIMAR». Impermeáveis para senhora—Grande novidade

Serração a Vapor da Ponte de Anta DE FRANCISCO RODRIGUES DE CASTRO & FILHOS, L.ª Soalhós, torros aparelhados, madeiras para construção civil e caixotaria TELEFONE, 67 **ESPINHO**

Vinhos de Pasto José Tavares de Oliveira & C.ª L.ª Espinho—Rua 16-1023—Tel. 62 Gaia — Rua Barão do Corvo, 401—Telefone, 3400 Pôrto — Rua da Estação, 103 Telefone, 287



ANTIGA CASA CAMISIÃO FUNDADA EM 1880 Fábrica de móveis, estofos, colchoaria e redes de arame Colchões, telas e divans de arame e mistos, Agência de papeis pintados Rua 19 n.º 401-407 Telefone—93 Proprietário: ERNESTO PEREIRA DE OLIVEIRA **Serração e estância de madeiras** Agente em Espinho da Legal & General Assurance Society, Ltd. (Sociedade Inglesa de Seguros)

COLÉGIO DE NOSSA SENHORA DA CONCEIÇÃO PARA MENINAS Internas, Semi-externas e externas AVENIDA 24—TELEFONE 303 **ESPINHO**

Padaria Mecânica «A PEROLA DE ESPINHO» DE FARIA & IRMÃO Especialidade em pão sem fermento artificial. Pão francês, de luxo, bijou, etc. Fabrico esmerado e higienico pelos mais modernos maquinismos. O Excepcional deve preferir os seus produtos que se recomendam pelo asseio e higiene. Entrada livre para ver como é feita a manipulação. Higiene é a divisa da «Padaria Perola» RUA 16—312 TELEFONE, 81—**ESPINHO**

Eterno tema... Originals reflexões de P. de Mantegazza sobre o Amor

Desconfia sempre duma impressão súbita, do que se chama «coup de foudre», especialmente se vises a donzela em traje de baile, ou de qualquer maneira. Parecerá a alguns imoral, mas a mim, pelo contrário, só me parece prudente, que se torne a ver a mulher desejada, depois de acalmados os sentidos. Se sem determinado apetite e até com enfartamento ainda a achais bela e desejável, a paixão é profunda e merece o mais sério estudo. Se receais apaixonar-vos por uma donzela e não estiverdes ainda disposto para o casamento, ide ver as mulheres e as donzelas mais notáveis, por sua beleza, por sua graça, por sua elegância, e fazei confronto. Se repugnam ao vosso desejo, tomai cuidado com a seriedade e profundidade da vossa paixão. Tudo isto só interessa ao amor que chamamos físico, a primeira porta que se abre diante dum homem e duma mulher que se olham pela primeira vez. Não quero dizer, contudo, que esta porta seja a única, que conduz ao «sim» fatal. Por ela só deveis ter acesso à ante-câmara, onde cumpre que esperéis pacientemente que o coração e o pensamento vos abram a porta dos aposentos interiores: é neles que deveis viver toda a vida. Se não houve o «coup de foudre» e a simpatia nasceu a pouco e pouco e se vai desenvolvendo e crescendo, até se tornar em verdadeira paixão, no rigoroso sentido desta palavra, então todos os meus conselhos de investigação e experiência podem ser perfeitamente inúteis. A cada uma de vossas visitas, sem o saber, sem dar por isso, ides modificando ou confirmando a primeira impressão. Quantos e quantos amores, quantos e quantos casamentos, se não goraram no silêncio do nosso cérebro sem que ninguém o saiba, sem que tenhamos proferido uma palavra de simpatia para a pessoa que tinha produzido em nós uma súbita e viva impressão! — Apareceu-nos uma criatura no horizonte talvez, à hora em que sentíamos o frio da solidão ou a tortura da continência, e de repente dissemos conosco: — «Oh! que bela e amável criatura! E porque não a farei minha... e para sempre?» A aparição desvanecese-se, mas vós levaste-la para casa, esculpida, — direi mais — gravada com buril de fogo na vossa memória, e tornastes a vê-la nas linhas dos livros que lestes, nos sonhos da noite, em toda a parte. Mas eis que, passados dias, vós a encontras, tal qual é, na rua ou numa sala, e a realidade tenta de balde lutar com a figura que desenhastes em vossa fantasia. O desacôrdo é completo. Esta mulher não é a mesma; e vós, sorrindo talvez de toda aquela festa de amor, sonhada no silêncio da vossa consciência, exclamais: — «Mas como pude eu achar bela e desejável esta criatura vulgar, estúpida e grosseira?» Não há grande mal, quando esta contraprova se realiza sem delonga; mas, muitas vezes, faz-se depois de numerosas visitas e quando temos já apanhado o coração e talvez a palavra. Prudência, pois. Ensinai-me a ciência que, no mundo, nenhuma força se destrói, nenhuma energia se gasta, mas que a força e a energia se convertem uma na outra, sem que nada se perca. Mas, pergunto: — «E todos os desejos que o homem e a mulher se mutuam, nas ruas, nos salões, nos teatros, em qualquer lugar que se encontrem, a que fim se dirigem? Mas todos aqueles olhares, cujas chamadas bastariam para incendiar todo o sistema planetário; aquelas palpitações que purpureiam o rosto e atraem um para o outro dois seres, dois organismos, duas vidas, quando (que é o caso mais vulgar), passam como um meteoro, onde vão? Estas terríveis energias, fruto do mecanismo mais complicado e mais sublime do nosso cérebro e dos nossos nervos, em que se transformam, se não produzem palavras, nem queixa, nem prazer, nem crime, nem casamento, nem pecado? E todavia quão numerosos são aqueles desejos, de dia, de noite, pelas ruas povoadas das cidades, no turbilhão ferroviário, nas multidões compactas, e nos altalhos solitários das montanhas, encontram-se, sulcam o espaço, e, se lhes se pudessem ver, abrasariam a atmosfera, como os lampejos convulsivos duma tempestade nos trópicos. Mas onde vão? Onde se consomem tanta luz? Quem se aquece a todo este calor? Onde estão as coisas de tantos incêndios? Não sei talvez o diga a biologia e a física do futuro.

Tribunal da comarca

Distribuição de 28 de Junho Espécie 1.ª — Gonçalves Pereira dos Santos e mulher Rosa Alves da Oliveira, contra Alexandrina Tavares e Isabelina Gomes Tavares, de Argoncilhe. 3.ª secção. Espécie 4.ª — Inês de Oliveira Luzes; Américo da Oliveira Luzes e mulher Maria Julia Ribeiro Lago; Azira Inês Luzes Bastos e marido Manoel Alves Teixeira Bastos; Helena Luzes Fernandes e marido Arnaldo de Jesus Fernandes, do Brasil, contra Maria Gomes Dias Luzes; Manoel Alves Luzes e mulher, de Paramos; José Alves Luzes e mulher, do Brasil; Inês Gomes Dias Luzes e marido Sabino Miranda; Guilherme Alves Luzes, de Paramos. 4.ª secção. Serafim Pereira da Mota, de S. J. de Vêr, contra Manoel Coelho Filipe, do Brasil. (Para penhora). 1.ª secção. O M. P. contra Manoel Henrique Pires, de Canêdo. 4.ª secção.

Distribuição de 31 de Julho Espécie 2.ª — Confraria do S. Sacramento, contra Inácio Martins Bragança de Almeida e mulher, de Souto. 3.ª secção. Espécie 4.ª — Bartolomeu de Sá Couto, contra Elias Tavares, de Espinho. 1.ª secção.

Fernando Ferreira Soares Advogado Escritório na Praça Camões Feira Residência em Nogueira da Regedoura.

Gompram-se Bidões e barris de 200 litros. Paga bem, Carlos de Sá Couto. Rua 18 n.º 475 — Espinho.

Estabelecimentos que «Defesa de Espinho» recomenda:

- Armazens de mercearias: Cadinha & Couto Duarte & C.ª Mário Fortuna Couto Pinho & Ferreira Armazens de vinhos: Henrique Balona José Tavares d'Oliveira & C.ª L.da. Armazem de ferro: A. Trindade, Suc.or Cafés: Café Chinês Café Moderno Café Nicola (em Lisboa) Confeitarias: Ao Ponto Chique Confeitaria Ideal Confeitaria Castro Colégios S. Luís (mixto) N. S. da Conceição (meninas) Pedro Nunes (mixto) Fabrico e reparação de máquinas «A Metalurgica de Espinho» Fundição e esmaltagem Pábrica Progresso Fábrica de rólhas José Dias Coelho — Espinho Fósforos Fosforeira Portuguesa Guarda-sóis, sombrinhas, etc. M. P. Moreira — Rua 19 Artefactos de celuloide, etc. Fábrica Luso-Celuloide Agência do contribuinte A Informadora Hotéis e Pensões Palácio Hotel de Espinho Grande Hotel de Espinho Grande Pensão Mimosa Pensão do Porto Louças de esmalte e alumínio Louçaria Guerreiro — Rua 19 Móveis e Decorações Ernesto Pereira de Oliveira (Casa Camisão) Rádios-Telefonia Dias & Irmão, Suc.res Tabacaria Romeu Alfaiataria Lacerda Padarias Faria & Irmão — Rua 16 Padaria Central — Ru 14 Padaria Ferreira — Rua 19 Padaria Primorosa (pão misturado) — Rua 14 Seguros José Manoel da Silva & Sobrinho Ernesto Pereira de Oliveira Serrações Estima, Valente & C.ª Serração da Ponte de Anta Ernesto Pereira de Oliveira (Vidé anúncios na 4.ª página).

ASSINE «Defesa de Espinho»

O NOSSO PARNASO

Testamento romântico

Quando o meu corpo hirto e já sem alma fazer sereno e frio sobre um leito, não chores esse barro de que é feito, que a tua dor, assim, jámais se acalma. Guarda a minha memória com respeito. A maior dor — essa que leva a palma a todo o sofrimento, é muda, é calma, o coração a esconde junto ao peito. Eu, lá no céu, se por acaso Deus — que é bom, que é justo e todo suavidade — quiser lavar-me dos pecados meus, pedir-lhe-ei que te perdoe os teus e que te dê, co' a morte, a liberdade de te poderes juntar a mim nos Céus!

Fernanda Maria.

FESTAS DE VERÃO em Espinho

E' o seguinte, o programa de festas no mês de Agosto: Domingo, 3 Inauguração da Praça de Touros. Corrida de Gala com a assistência do elemento oficial. Cavaleiros, Simão da Veiga e José Casimiro, Espada, Pepe Amorós (de Salamanca). Os melhores bandarilheiros portugueses. Valente grupo de forcados capitaneado por João Soeiro. Excelente curro da ganadaria Vaz Monteiro. Grande festival desportivo no Rincão de patinagem, ás 22 horas, do qual faz parte o II Pôrto-Lisboa de Ho-quei em Patins. Selecções constituídas pelos melhores jogadores portugueses da modalidade, trazendo a selecção da capital quatro jogadores internacionais. Sexta-feira, 8 Primeira etapa da Volta a Portugal em bicicleta e a corrida Pôrto-Espinho. A's 18 horas, Circuito de Espinho, no percurso de 50 quilómetros, com a participação de todos os ciclistas que tomam parte na Volta a Portugal. Sábado, 9 No Stadium da Avenida, ás 15 horas, provas de abertura do torneio anual do Tiro aos Pombos, de organização do Sporting Club de Espinho, em disputa de duas magnificas taças. Domingo, 10 Continuação do torneio de Tiro aos Pombos. sétimo ano do valiosíssimo trofeu Espinho-Praia e importantes prémios em dinheiro a disputar pelos melhores atiradores de Portugal. Domingo, 17 Sensacional corrida de Toiros. Cavaleiros, António Luís Lopes e Simão da Veiga. Dois espadas, sendo um deles Morenito de Talavera. Excelente conjunto de bandarilheiros portugueses e destemido grupo de forcados. Magnífico curro de soberbos toiros de casta espanhola da considerada ganadaria do Ex.º Duque de Palmela. O único curro desta ganadaria disponível na presente temporada. Domingo, 24 Extraordinário Festival Desportivo com o concurso de alguns dos melhores clubes desportivos nacionais. Domingo, 31 Extraordinária corrida de Toiros. Cavaleiros, João Núncio e Dr. Fernando Salgueiro, a mais sensacional revelação dos últimos tempos. Espada, Ricardo Torres. Explêndido grupo de bandarilheiros e valeroso grupo de forcados chefiado pelo valente Edmundo de Oliveira. Toiros da afamada ganadaria Vaz Monteiro. Espetáculos em que colaboram as maiores vedetas da actualidade. Chás-dançantes. Outras diversões sensacionais.

Cabeleireiro de Senhoras — Há muito quem faça permanentes, mas, garantidas, com óleos estrangeiros, das melhores marcas, nem todas as casas — Não esqueça o Salão Veneza onde V. Ex.ª poderá trata dos seus cabelos, ficando com a certeza de que jámais trocará esta casa. Proprietário: A. da Costa Junior — Rua 19 n.º 269 ESPINHO

Comboios da C. P. O Grande Casino de Espinho inaugura os seus programas de verão. Com grande sucesso, iniciaram-se ontem no Salão Nobre do Casino os bailes de verão e variedades artísticas — organizações de Mário Pedro. O programa para a noite de hoje, no mesmo salão, é o seguinte: 1.ª parte — «Welcome», abertura, Casino, Piero e Girls; «Panadero», baile por Pepe Montez e Nita Duro; «Canções das Revistas de Sucesso de Lisboa», criações de Irene Izidro; «O Vira», número original, Casino, Piero e Girls; «Sevilhanas», por Montez e Duro; «J'attendrai», canção de êxito, por Irene Izidro e Girls; «Jota», por Pepe e Nita; «French Can-Can» o «Moulin-Rouge» em 1900, por Casino, Piero e Girls. 2.ª parte — «Damas», Casino, Piero e Girls; «Farruca», Montez e Duro; «Mascara», sensacional número cinematográfico, Ballet, por Casino, Piero e Girls; «Boleto», duo, pelos bailarinos Hispano-Sul-Americanos, Irene Izidro e Girls e Parada Final. Orquestra Almeida Cruz. — Também se estreou ontem, no «dancing», a excelente orquestra «Império», que alterna diariamente com a «Almeida Cruz».

A. Constante Pereira Advogado Espinho — Rua 19 Largo da Feira Pôrto — Praça da Liberdade, 128 LÊDE E PROPAGAI «Defesa de Espinho» Vende-se no Quiosque Reis — à Avenida 8 — Radio-Telefonia Quer adquirir um bom receptor? Ouça as acreditadas marcas R. C. A., General Electric, Pilot, Zenith, Ponto Azul, Lorenz Reparar em todos os aparelhos de T. S. F. absolutamente garantidas. «Técnicos Reunidos» Alfaiataria Lacerda Rua 19, Espinho — Tel. 22 Peçam uma demonstração

CURSO DE FÉRIAS No Colégio de S. Luis vai o Colégio dos Carvalhos, de que aquele é sucursal, abrir um curso para os alunos que hajam de fazer exames em Outubro, em qualquer disciplina dos 3 ciclos e admissão à Universidade. Recebem-se desde já inscrições. As aulas começam em 18 de Agosto.

Luso-Celuloide Fábrica de artigos de celuloide Espinho-Portugal Tel. 70-End. Teleg. Celuloide Apartado do Correio, 22 Travessas Travessões Portes-Escovas Estojos Espelhos Óculos calçadeiras Bolas Rocas Moínhos Abat-jours Candieiros Frisetes Ganchos Pentas etc., etc. HA UM MÊS CHAMAVAM-ME PELE DE SAPO Agora a minha peie é maravilhosamente clara e fresca Milhares de Senhoras tendo a tez horrivelmente feia conseguiram em quinze dias ter uma pele clara e averudada graças a este meio simples e novo. Há já anos que os especialistas dermatologistas recomendam o azeite especialmente preparado e o creme fresco predigeridos como sendo o meio mais natural de purificar a pele. Estes produtos estão hoje incluídos no Creme Tokalon, de cor Branca (não gorduroso). Infiltram-se nos póros e dissolvem as poeiras e as impurezas profundamente incrustadas, que a água e o sabão não podem nunca atingir. Os pontos negros são dissolvidos. O creme Tokalon, de cor Branca, contém também elementos nutritivos e tónicos que apertam os póros, rejuvenescem a pele, tornando-a fresca, branca e averudada. Com o Creme Tokalon, de cor Branca, obtêm-se óptimos resultados pois de contrario devolve-se o dinheiro. Já venda nas perfumarias e boas casas do ramo. Não encontrando dirija-se à Agência Tokalon — 88 — Rua da Assunção — Lisboa — que atende na volta do correio.

CORRESPONDÊNCIAS

Café Nicola

Não tem rival. Pode ser apreciado no Café Chinês onde também se vende a peso

Comarca da Feira Anúncio

Na comarca da Feira e 1.ª secção da Secretaria Judicial, correm editos de 30 dias, contados da última publicação deste anúncio...

Feira, 19 de Julho de 1941. O Chefe da 1.ª secção, António Toscano. Verifiquei: O Juiz de Direito, Leite Ribeiro.

(«Defesa de Espinho» n.º 488 de 27-7-1941)

Necrologia

No dia 26 do mês findo faleceu no Porto onde se encontrava em tratamento, a menina Maria Casimira Figueiredo Moreira...

—No dia 15 do passado mês faleceu em Ponte de Lima, apoz doloroso sofrimento, a sr.ª D. Maria Marques Guimarães...

—No dia 15 do passado mês faleceu em Ponte de Lima, apoz doloroso sofrimento, a sr.ª D. Maria Marques Guimarães...

A família eplutada e especialmente a seu marido e nosso estimado assinante, enviamos sentidos pêsames.

Modista

Diplomada com o curso de corte e recenhegada de Lisboa, executa todos os trabalhos inerentes à sua arte...

Silvalde, 23-7

Estrada do Souto

Está quasi concluida a construção da estrada de Souto, uma das mais altas aspirações de Silvalde.

Pela soma de peripécias desagradáveis que durante o inverno ali se davam diariamente, bem podia chamar-se à referida estrada o calvário dos lavradores.

Esses sim é que sabem dar o verdadeiro valor á nova estrada que não só lhes veio embelezar e enriquecer o lugar...

Com a conclusão da estrada do Souto, salda a digna Câmara do nosso Concelho a promessa feita solenemente por intermédio do seu muito ilustre Presidente...

Como silvaldense que muito se tem batido pelo progresso da sua terra, muito me aprez registar aqui o facto.

Como silvaldense que muito se tem batido pelo progresso da sua terra, muito me aprez registar aqui o facto.

Carteira

Deu á luz um lindo pimpolho a Sr.ª D. Arminda Lopes de Carvalho, comerciante da nossa praça.

Mãe e filho encontram-se bem. C.

29-7

Inseparáveis na vida e juntos na morte

No pretérito domingo, 27, morreu atogada no poço da casa que habitava, Rosa de Sá Pereira, de 36 anos de idade...

A desditosa criatura tinha vários sobrinhos, filhos duma irmã com quem vivia, aos quais consagrava amor intenso.

Ao receber a notícia brutal e inesperada, a pobre criatura não se conteve e, num gesto tresloucado, atirou-se ao poço...

O corpo do interessante Manuelzinho, que era filho da sr.ª Conceição de Sá Pereira, e o da extremosa tia foram hoje a enterrar...

Carteira

Encontra-se gravemente enfermo o sr. Alberto Alves da Silva, antigo empregado bancário e irmão do nosso assinante sr. Domingos Alves da Silva...

Esmoriz, 26-7-941

Melhoramentos locais

Encontram-se quasi concluidas as obras da nova Estação Telegrafo-Postal de Esmoriz devendo brevemente principiarem os trabalhos da mudança do quadro dos telefones...

Trata-se de um melhoramento do Estado Novo e que a freguesia de Esmoriz muito avalia.

Necessidades locais

Não só a estrada dos Castanheiros mas também a estrada do Mar, encontram-se em péssimo estado...

A classe piscatória, da nossa Praia, sofreu grandes prejuizos com o ciclone de 15 de Fevereiro...

Não temos, porém, conhecimento de qualquer auxilio e para o assunto chamamos a atenção de quem de direito...

Comunhão solene

Na igreja matriz de Esmoriz, deverá realizar-se amanhã esta interessante e comvente festa das crianças.

Temporal

Como nas demais terras também aqui se fez sentir a violência do temporal de ante-onde, o qual derrubou muitas árvores...

Colônia balnear

Por iniciativa do Sindicato Nacional dos Operários Tanoeiros de Esmoriz, tem

funcionado na nossa Praia a colônia balnear infantil, a que nos referiremos na próxima correspondência.

Praia de Esmoriz

Nestes últimos dias tem chegado já muitas famílias daqui e de fóra á Praia de Esmoriz. C.

Oleiros 30-7-941

Melhoramentos

Acha-se quasi concluida a pavimentação do caminho que vai desde a loja do Couto ás Alminhas da D. Camilla. É um melhoramento que há muito reclamavamos...

Penal é porém, que a Ex.ª Câmara da Feira, não ordene de, pronto, a continuação desta artéria em direcção ao Apeadeiro da Lapa...

Aqui fica o nosso apelo, e esperamos que as entidades competentes o não desprezem.

Falecimentos

Após do doloroso e demorado sotrimto, faleceu na sua residencia pelas 11 horas do dia 28, a sr.ª Silvina Pereira...

A extinta que era muito estimada, deixa na orfanidade 4 filhinhos ainda pequenos em más circunstâncias.

Falta de Milho

Desde há algumas semanas que se vem sentido nesta freguesia a falta de milhos e farinhas. Muitas famílias pobres que tinham o pão...

As autoridades locais já providenciaram para que esta freguesia seja abastecida daqueles artigos...

Esperamos que aquele pedido seja atendido com a prontidão devida, suavizando assim, a crise de pão que presentemente se atravessa. C.

Edital

Carlos Teixeira Afonso, engenheiro-chefe da 1.ª Circunscricção Industrial Faz saber que:—Sociedade Commercial do Tejo requereu licença para instalar uma fabrica de palitos de madeira...

Nos termos do Regulamento das indústrias insalubres, incómodas, perigosas ou tóxicas e dentro do prazo de 30 dias...

O engenheiro chefe, Carlos Teixeira Afonso.

Minerva braçal

usada e em bom estado compra-se na Tipografia Popular—Rua 33-Espinho.

O ROSTO DELA!..

À menina L. L. C.

Minha janela Não tem vidraça; E a minha bela, Quando aqui passa, Dês que lhe apeteça, Mete a cabeça Com tanta graça Que me enleia O coração Na linda teia Da afeição.

Que lindo rostol Até dá gosto De longe vê-lo Emoldorado No seu cabelo Todo ondulado, Mas na janela, Encaxilhado, Com singeleza, Fica dotado De mais beleza.

Por causa disso, Só para ter Esse prazer E a impressão Do meu derriço Me consolar O coração, Minha janela —Doce ilusão— Vai, pois, ficar Sem a vidraça.

E o tormento Da chuva e do vento Que nela passa E que enregelá, Ser-me á pago Co'a aparição Do rostol dela Que me pôe gago... Sem eu querer E que hei-de amar Até morrer!

Silvalde Zé da Aldeia.

LUSALITE Em chapas lisas, para tetos, tabiques, divisórias, lambris, etc. Em chapas onduladas para telhados em caleiras para irrigação. Em tubos para toda a espécie de canalizações, em depósitos para água, etc. Em vasos e floreiras para jardins e mais aplicações. AGENTE DEPOSITÁRIO A. TRINDADE, SUCESSOR Armazens de Ferro e Aço Carvão de Forja e outros artigos APARTADO N.º 4 TELEFONE, 39 ESPINHO

Sucata de chumbo Compra-se na fábrica de esmeril «Dragão», de Paços de Brandão. VENDE-SE uma máquina de costura, uma cómoda e uma cadeira de escritório. Rua 64—261—Espinho.

Grandê Pensão Mimosa (Antigo Hotel Particular) Bom serviço de mesa Preços módicos

Comarca da Feira Editos de 20 dias (2.ª publicação)

Nesta comarca correm editos de vinte dias cilaados quaisquer credores desconhecidos de Domingos Rodrigues Pereira...

«Castelos na areia» De longe a longe oferecemos aos nossos leitores um temazinho literário original...

Farmácias De serviço, hoje: Grande Farmácia de Espinho e Santos, Suers.

Exposição de arte Sob a direcção do extinto pintor Júlio Pires, deve realizar-se na semana próxima...

CINE THEATRO ALIANÇA APRESENTA, HOJE, AS 16 e 21 e 30 horas

A Rival de Mata-Hari com Edwige Feuillère e Eino von Stroheim. PROGRAMA DA SEMANA Segunda—feira, Pinochio

Terça—feira O Monte dos Vendavais Quarta—feira Verdadeira Glória

Quinta—feira O Passaro Azul Sexta—feira As 3 raparigas cresceram Sábado Rades Louças e cristais

«Defesa de Espinho» Toda a correspondência deve ser dirigida ao Director Rua 14. N.º 792