

CAMINHO A SEGUIR

Depois das scenas verdadeiramente edificantes que definem os caracteres d'aquelles que as praticam, e ás quaes o Povo de Espinho tem assistido indifferente, muito embora fazendo o seu juizo, a situação da Comissão Executiva da Camara Municipal de Espinho, é insustentavel.

Provado á evidencia como está que aquella entidade se afunda cada vez mais, empurrada pelos seus componentes, só tem um caminho a seguir:

Deixar os logares que occupam e que tem conspurcado com a sua falta de dignidade!

Este é simplesmente o unico caminho que tem deante dos olhos, se lhes restar ainda alguma vergonha!

Sim! Desde o momento em que a Comissão Executiva prevaricou, patenteando bem publicamente a sua incompetencia aliada a uma falta de caracter muito pronunciada, só lhe resta demittir-se!

Depois das duas vergastadas seguidas que levou, em que a justiça e a lei se mostraram inexoraveis, dando razão a quem de direito, depois que é publico e notorio que essa Comissão Executiva, longe de olhar por Espinho com olhos de ver, só tem usado da arma cobarde da vingança para saciar o seu odio ferino, antes que alguém os desaloje do baluarte que julgam inexpugnavel o que devem fazer é sahir!

Sahir e já, porque se demoram depois é tarde.

A Comissão Executiva, salvo aqueles que fanaticamente e por falta de principios mais rudimentares do que seja Liberdade e Igualdade, incompatibilisou-se com o Povo de Espinho.

Ha-de ser ele portanto, que, farto de ver prepotencias e no intuito de salvaguardar os seus proprios interesses, os ha-de escorraçar do Municipio, porque para vergonha já basta.

Não tem defeza possivel e, tardar este gesto será mais uma afronta tão condenavel que não ficaria impune.

Fóra pois os incompetentes! E' em nome da dignidade que se vos aponta este caminho.

A Justiça nem sempre vem dos tribunaes!

Acima d'estes está a consciencia do Povo que já vos julgou e condenou ha muito tempo!

Rua mas depressa! E' a rua a unica sala propria para vos receber e deixar chafurdar á vontade na lama que a vossa incompetencia e desleixo ali semearam!

Rua! Rua! Rua!

Ego.

A França receia, que num praso curto, as suas fronteiras sejam novamente acordada pelo ribombar dos canhões, para um desforço medonho. Quem o ajuda? Briand e os seus sequazes, que não se cansam de proclamar as suas... *ideias salvadoras!*

E a águia vai aafiando as garras!

CINEMA

Está tendo uma orientação acertada e criteriosa e por isso não admira que as duas sessões de cada domingo sejam o rendez-vous de todo Espinho e povoações visinhas.

As duas peluculas de domingo passado encheram completamente as duas sessões e agradaram ao espirito de quantos as viram deslisar no écran.

Custam caras essas peluculas, mas o atual proprietario da atraente casa de espetaculos não olha a despezas, porque o seu fim não é mais do que satisfazer o grande publico e proporcionar-lhe os melhores films conhecidos na grande arte.

As de hoje não desmerecerão certamente das anteriores. Ao Cinema, pois.

Lixo, pouca vergonha, & C.a

E' a firma social que infelizmente dirige os destinos cá do burgo. São os *parasitas saprófitas* que não morrem com pouca água... a fervêr!

Resta-nos porém uma consolação, e vem a ser a de conseguirmos arranjar uma optima pele de solipede de raça *asinina* para o *bombo* que não se calará emquanto não *reben-tar!*

Que lastima, môços de fretes ás ordens do *roceiro!*

A lixeira aumenta? Basta que vós estejais satisfeitos! A *barrela* virá!

Prata e objectos antigos

Paga por alto preço tudo o que seja prata assim como compra todas as antiguidades.

— João Monteiro Pereira Junior —

RUA DO LOUREIRO, 74

PORTO

A Violeta Primorosa

Modas, Confecções, Camisaria, Gravataria, Perfumaria e artigos de novidade

—Papellaria, Livraria, Typografia e Encadernação

— VIEIRAS, LIMITADA —

ESPINHO

União Comercial de Espinho
(Ex-Cooperativa BRANDÃO GOMES)

RUA BANDEIRA COELHO, 409-421

Artigos de Mercearia e Confeitaria.

Preços ao alcance de todas as bolsas

ARMAZEM DE CEREAS

FARINHAS E LEGUMES

Telefone, 21

Teleg.: FARINHAS

Baptista & Oliveiras

442, Passeio Alegre, 444

PADARIA «PEROLA D'ESPINHO»

AVENIDA DO THEATRO, 312

ESPINHO

V. Ex.^a Deseja?... um fato, um vestido, ou outras

roupas tingidas sem desmanchar? lavados a sêco, chapéus de palha limpos, e feltro tingidos e transformados? tintos em todas as côres? Só na **Tinturaria Moderna,**

Rua 41 (proximo á Fabrica Brandão Gomes)

Assume-se a responsabilidade de trabalho.

INGLEZ

Ensina-se a falar e a escrever por um novo método pratico e intuitivo.

—(Gramatica, Conversação e Correspondencia Inglesa)—

Dirigir a J. Assis, Escola Oficial—ESPINHO

FARMACIA FERREIRA DOS SANTOS

Rua 19, n.º 227

Segundo o Regulamento do descanso semanal esta farmacia está patente ao publico no dia de hoje.

A NOSSA LUZ ELECTRICA

Ora até que emfim! Os serviços electricos, que ha tanto tempo não nos davam noticias suas, sahiram da sua apathia, enviando-nos uma nova circular que, como as anteriores, nos anuncia uma elevaçãozinha de preço que d'esta vez é só de 20 % por kilovatio.

Alegrem-se os consumidores, e já que na epocha de carnaval Momus, o deus folião, nada lhes proporcionou de in-

teressante, que os tirasse do aborrecimento em que se vive, a circular veiu dar ensejo a que se pense nas contingencias da vida e na barateza do fluido electrico que alimenta as nossas *pirilampicas* lampadas, e, como justo é que tudo tenha o seu preço, na fabula do corvo e da raposa a licção valeu um queijo, no nosso caso o kilovatio vale 3\$60, e sem ser em fabula, ainda que pareça fabuloso!

As cousas terrenas tem por vezes contrastes paradoxaes, e é corrente verificar-se que á medida que elles sobem de custo a qualidade desce proporcionalmente. Não será esse o nosso caso?

O facto é patente para quem tenha olhos de vêr, a quem a disciplina partidaria não tolha o raciocinio, ou o intellecto funcione normalmente.

(Continúa)

Gram.

Notas & Ecos

A saúde de Trotsky

Este célebre caudilho da revolução, seguirá brevemente o caminho que conduziu Lenine á *ultima morada*? Eis a pergunta geral:

Por indicação médica, dizem as noticias estrangeiras, ele foi para o Caucaso á procura de remedio para a doença. «O seu mal é complexo: enfraquecimento no coração, tuberculose nos bronquios e um mal misterioso no estomago, que se supõe ser um cancro.» Será esta a verdade? Lá que ele sahiu do seu paiz, é um facto.

Cunha Leal e a politica

Pela segunda vez e num curto espaço de tempo, este fogoso politico abandona a *fornalha*, e vai tomar ares ao Alcaide. Será por muito tempo? Por pouco? Um futuro bem proximo o dirá talvez. Isto demonstra no entanto que o palco da comedia nacional não está em maré de receber aplausos, embora uma vez ou outra apareça um actor de *mão cheia*. O caso dos Altos Comissarios deve ter desgostado muito Cunha Leal e com razão.

Que grande *farça* é isto tudo!

A tragédia não tardará. Esperem que levante o *papel*!

A Alemanha prepara a «desforra»

Uma desgraça ocorrida num laboratorio militar veio denunciar o fabrico de gazes deleterios, mais terriveis ainda do que os que foram empregados pelos *boches* durante a Grande Guerra. Este acidente que matou sete homem, foi devido como se supõe, ao emprego do acido hydrocyanico. O gaz que os alemães preparavam não tem cheiro, nem côr, nem sabor.



O melhor papel de fumar

Capão. Delicioso vinho de meza

EXIGI-LO EM TODA A PARTE

Instaladora Electro-Popular

Antonio Ferreira da Rocha

Rua Marquez Sá da Bandeira, 169

Telefone, 2509 VILA NOVA DE GAIA

Instalações completas em todos os ramos de electricidade.

Luz, Força motriz, Para-raios, Telefones, Campainhas, etc., etc.

Electrificação completa de Fabricas.

ORÇAMENTOS GRATIS

CASA AURORA

DE

Adelino Araujo & C.^a

Rua Bandeira Coelho—ESPINHO
CAIXA NO CORREIO, 16

Grande estabelecimento de fazendas de seda, lã e algodão
Secção de miudezas. Fazendas de todas as qualidades para fatos de homens e vestidos de senhoras. Capachos. Tapetes. Guarda-soes.

PREÇOS BARATÍSSIMOS

VENDAS POR JUNTO E A RETALHO

CORRESPONDENCIA

FRANCEZA E INGLEZA

ENCARREGA-SE DE TRADUZIR E REDIGIR

Abel M. da Silva Junior

RUA 16, N.º 220—ESPINHO

Leitaria do Café da Praia

Rua Bandeira Coelho—ESPINHO

Esta casa acha-se habilitada a fornecer qualquer quantidade de leite devidamente pasteurizado e recebido directamente dos lavradores em vasilhas fechadas.

Excelente cacau e chocolate. Lanches, tabacos, etc.

Unico deposito da verdadeira e bem conhecida—*Fogaça da Vila da Feira.*

CARLOS XABREGAS

Proprietario

MACHINAS DE COSTURA

"New Home"

Preços de ocasião!

Esta antiga marca de machinas de costura, fabricação americana e de superior qualidade, é a preferida em todos os paizes onde se expõe á venda.

Em exposição na casa ANGELICA

Rua Bandeira Coelho, 207

ESPINHO

MATERIAES DE CONSTRUÇÃO

AZULEJOS E MOSAICOS

CIMENTOS E ARTIGOS SANITARIOS DE DECORAÇÃO
E NOVIDADES NACIONAIS E ESTRANGEIRAS

Sampaio & Matos, L.^{da}

410, Rua Sá da Bandeira, 418

PORTO

Tereis grande vantagem em fazer todos os vossos impressos na

TIPOGRAFIA GONÇALVES

Rua do Almada, 348—PORTO

"Casa Biscatão"

ROBERTO DA COSTA REIS & C.^a

Rio Meão—Vila da Feira
Grande fabrica de ferragens e ferramentas.

Especialidade em cofres á prova de fogo, camas de ferro em todos os sistemas, com lindas pinturas, fogões para lenha e carvão.

A nossa casa e as nossas ferragens são conhecidas em todo o paiz.

Tomamos encomendas de cofres ou fogões por medidas conforme o cliente desejar, e garantimos sempre o nosso fabrico.

Fornecemos todas as ferragens para construções d'obras por medida.

Para qualquer pedido dirijam-se directamente á sede em Riomeão.

Dr. Sá de Azeredo

MEDICO

Consultas das 13 ás 15.

Rua 18—ESPINHO

Vinho Bairrada

Vende por conta propria e á comissão

Mario Leal

(MEALHADA)

ESPINHO: Avenida 8-808

Chapelaria Feniana

Rua 19—Espinho

Sempre as ultimas novidades em chapéus para homens e crianças.

DR. GASPARD DE ABREU

ADVOGADO

Largo de S. João Novo, 2

PORTO

Maquinas de Escrever

"HEROINE,"

Teclado português—Fita a duas cores.

Acessorios, fitas e reparações garantidos.

Compra e venda de maquinas de escrever usadas e reconstruidas.

Roberto Fernandes

R, Santa Catarina, 461--Porto
Telegramas: MENANDES

Produtos Taipas

PARA A BELEZA DA PELE

SABONETE TAIPAS—Para a toilette.

SABONETE TAIPAS—Para banho, peso duplo.

SABONETE TAIPAS—Em pó para a barba.

STICK TAIPAS—Para a barba.

Á VENDA EM TODA Á PARTE

Francisco Brandão de Melo

Engenheiro civil e industrial

Estudos, projectos, modificações de fachadas, construções em geral e orçamentos.

RUA 9—ESPINHO

Ourivesaria e Relojoaria

Capela

RUA 19 — (proximo á praia)

Concertos garantidos em toda a qualidade de relógios.

Compra, venda e concertos de objectos de ouro e prata.

Relógios de bolso, sala e despertadores por preços convidativos

Elegancia de Paris

Casa de Figurinos e Publicações

para trabalhos de Senhoras

Rua do Bomjardim, 123-1.º — PORTO

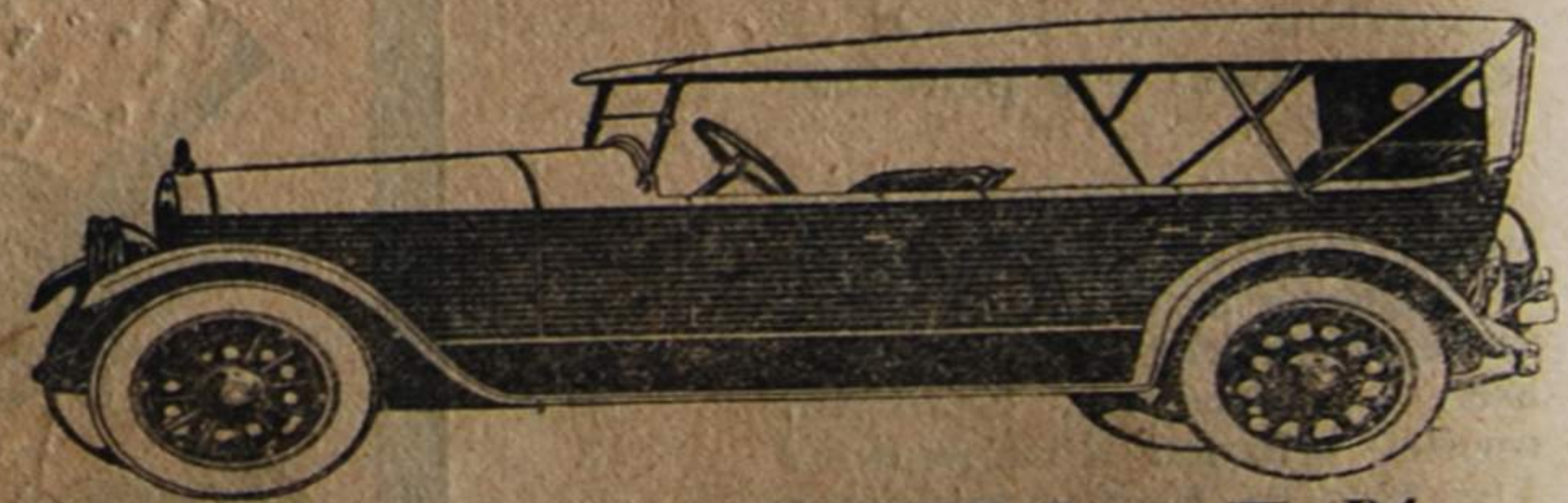

AUTO-OMNIA, L.^{da}

Acessorios para Automoveis. Camions e Camionetes
Artigos de Novidade. Viagem e Sport.

TELEFONE, 1096

Teleg.: ROFEMENTO
PRAÇA DA LIBERDADE, 23—PORTO

ANTIGA FARMACIA REZENDE

RUA 19—(proximo á praia)

Aviamento escrupuloso de todo o receituário, com substancias de pureza absoluta.

Especialidades farmaceuticas nacionais e estrangeiras.

Director tecnico e proprietario

A. LOPES JUNIOR

Farmaceutico diplomado pela Universidade de Coimbra