

ESPINHO



PORTE
PAGO

vareiro

ÓRGÃO INDEPENDENTE DO CONCELHO DE ESPINHO

SEMANÁRIO REGIONAL

DIRECTOR: JOÃO QUINTA

ANO 16.º

N.º 783

13 / 04 / 95

PREÇO 60\$00

CONCERTO OS DOMÍNIOS DA CP DA PÁSCOA



Quarta-feira Santa realizou-se, o habitual Concerto Coral Sinfónico da Páscoa na Igreja Matriz de Espinho.

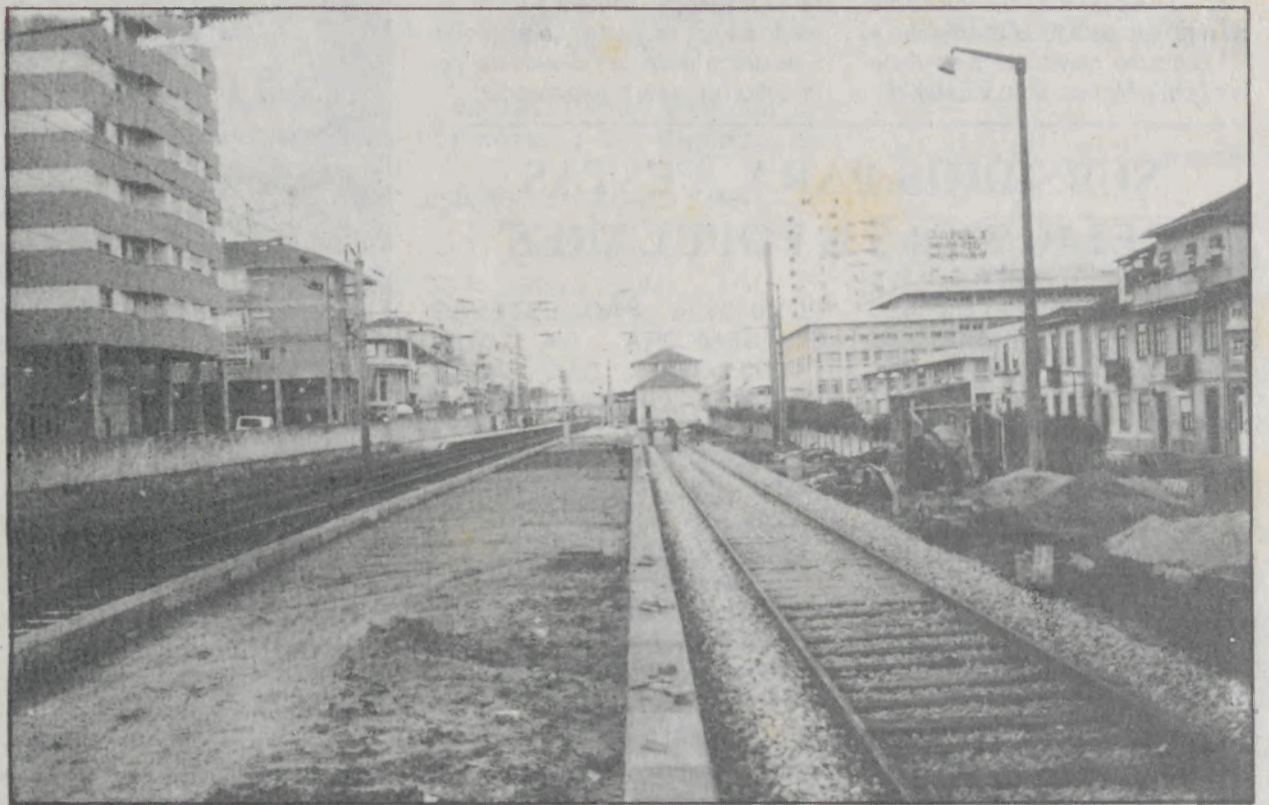

A CP ainda não resolveu o problema da implantação de mais duas vias no actual traçado que atravessa Espinho acabando no meio de manobras de diversão de que a localização da nova estação tem sido a mais usada.

A serem instaladas mais duas vias os comboios de longo curso atravessarão dois quilómetros de

densa zona urbana de habitação a barulhenta velocidade e para diminuir parcialmente o impacto barulhento a CP propõe-se implantar lateralmente um «muro da vergonha» em altura.

Entretanto os meses passam e não se vêm iniciativas autárquicas em defesa das populações que irão ser afectadas pelo insólito projecto.

Pelos vistos estão conformados com as posições que a CP e o Ministério da tutela decidirem.

Alguns moradores dos dois lados da linha já nos manifestaram a sua preocupação pela projectada solução que a CP pretende adoptar e a sua admiração por o assunto ainda não ter sido discutido pela autarquia.

ESPINHO

vareiro

Deseja **PÁSCOA FELIZ** a todos os seus leitores e amigos

NÓTULA

— O gradeamento da passagem superior à linha de caminho de ferro a norte está a ser recuperado dos danos provocados pela erosão e corrosão marítima. Vinte valores.

— Em Paramos, junto da Capela de S. João, quatro pedregulhos foram estrategicamente colocados de modo a impedir o livre trânsito de jipes sobre a frágil protecção costeira a norte. Vinte valores.

— Outros vinte valores seriam atribuídos à colocação de obstáculos entre o Folhetas Astória e o Cabana para impedir jipes e triciclos de se passearem na praia, bem como no fim do estradão de acesso à praia de Paramos a sul do aeródromo.

OL

SÃO SÓ DUAS
PALAVRINHAS...

FOLARES DE PÁSCOA

À boa maneira das velhas tradições pascais deste País, decidi, neste número de Páscoa do «EV», deixar-me inundar de altruísmo e boa-vontade e distribuir, modestamente mas de bom grado, alguns folares de Páscoa e alguma gente ou instituições conhecidas. Vamos a eles, com ovos cozidos por de riba e tudo.

1. O primeiro folarzinho vai para um antigo Professor da Escola Preparatória de Espinho, na altura esquerdista fanático, e posteriormente aliciado pelo canto da sereia social-democrata: Pacheco Pereira. Bem precisa ele da doçura do folar depois do amargo de boca que Fernando Nogueira,

matreiramente, lhe deu. Pelas costas e por todo o lado...

2. Segundo folar para o SLB. Para quem anda a leste de siglas, Sport Lisboa e Benfica. O tal Clube que, esta época, só não se parece com as joaninhas porque elas têm mais pontos... Nem a capela da D. Margarida, piamente erigida no estádio, lhes valeu! Como tal e assim sendo, lambuzem-se com este folar.

3. O terceiro, mas não menos saboroso que os anteriores, tem como destinatário o General Ramalho Eanes a mais o seu cordeirinho. É que, enquanto se entretém a comer o folar não diz tanto dislate e lugares-comuns como fez na «Prova Oral». Com os dese-

jos de uma Feliz Pasque...

4. Foliar número quatro. Para quem? Pois para o «ex-guru» da Cultura deste País e figura de proa do «jet-set» da linha, Pedro Santana Lopes. Convém ter um gostinho bom na boca antes de se meter no cargo de sucessor do desbocado Sousa Cintra, o tal que, quando o seu Clube perde ou empata diz sempre que jogou contra duas equipas. Será dos copos, e o homem vê sempre a dobrar?

E para folares, já chega, já que o seu preço está pela hora da morte. Tenham uma boa Páscoa!

N.B.

REGISTO

O forte vento que se tem registado nas últimas semanas parece ser o responsável pelas extensas camadas de areia que se têm acumulado em algumas ruas e cruzamentos da cidade.

Os cruzamentos da 19 e da 33 com a 24 têm sido os mais atingidos.

Recomenda-se pois, na falta de adequadas medidas de segurança e muita atenção dos condutores não vão os travões ceder e bater em quem não devem.

José Piranha

7 DIAS DA semana

VEÍCULOS PASSAM A USAR VINHETAS DE INSPECÇÃO E SEGURO

Desde o último dia 1 de Abril, todos os veículos são obrigados a usar um dístico com duas vinhetas comprovativas do seguro de responsabilidade civil da viatura e da inspecção periódica.

Deverá ser colocado, nos automóveis, no canto inferior direito do pábrisa ou, na sua falta, em local bem visível. Nos motociclos ou veículos de três rodas, a afixação é feita numa das faces situada no plano formado pela forqueta da frente.

O dístico, consta de duas vinhetas bem distintas, uma que diz res-

peito ao seguro e, outra, à inspecção do veículo. O uso destas vinhetas, não isenta os condutores da posse da ficha de inspecção e dos documentos do seguro e vai permitir uma actuação mais fácil das autoridades policiais.

A vinheta inclui o nome da seguradora, a matrícula, o número da apólice e a data de validade coincidente com a da carta verde. A vinheta da inspecção contém a identidade do centro respectivo, a matrícula e as datas limite de validade da inspecção ou para a reinspecção.

SUBSÍDIOS PARA FESTAS RELIGIOSAS E POPULARES

A Câmara deliberou por unanimidade, atribuir para festas religiosas e populares no concelho, os seguintes subsídios:

- SÃO JOÃO DO RIO LARGO - 600.000\$00; NOSSA SENHORA DO MAR - 600.000\$00; SÃO VICENTE DA IDANHA - 200.000\$00; NOSSA SENHORA DAS DORES - 200.000\$00; SÃO JOÃO (PRAIA DE PARAMOS) -

200.000\$00; SÃO ESTEVÃO E SENHORA DA GUIA - 200.000\$00; SÃO TIAGO SILVALDE - 200.000\$00; NOSSA SENHORA DO CALVÁRIO - 200.000\$00; SÃO MARTINHO DE ANTA - 200.000\$00; NOSSA SENHORA DOS ALTOS CÉUS - 200.000\$00.

A Câmara, aprovou por unanimidade esta proposta.

CINE-TEATRO S. PEDRO

PROGRAMAÇÃO

ATÉ AO DIA 20/04

«RIQUINHO»

Com: MAKAYULAY KULKIN

M/ 16 anos

Às 2.ª Feiras Preço Reduzido
- 350\$00 -

HORÁRIOS DAS SESSÕES

2.ª a 5.ª às 15h30 e 21h45
6.ª às 15h30, às 21h45 e às 24 horas
Sábado às 15 horas, às 17h45, às 21h45 e às 24 horas
Domingos e feriados às 15 horas, às 17h45 e às 21h45

CINEMA DO CASINO DE ESPINHO

PROGRAMAÇÃO

ATÉ AO DIA 20/04

«PRONTA A VESTIR»

Com: SOPHIA LOREN,
MARCELLO MASTROIANI
JULIA ROBERT e KIM
BASINGER

M/ 12 anos

NOVO HORÁRIO DAS SESSÕES
2.ª a 5.ª às 15h30 e 21h45
Sexta às 15h30, 21h45 e 00h30
Domingos e Feriados às 15h30,
18h15 e às 22horas

RGA
Rádio Globo Azul
FM 92.0
ESPINHO
...um céu AZUL todos os dias

? O PERGUNTADOR

Será que o Casino de Espinho, abusivamente crismado de Solverde, tem, no seu Restaurante, serviço de refeições ao domicílio? Assim parece, já que, muitas vezes, por volta das nove da noite, se vê um «groom» atravessar a Avenida 8, vindo do casino e em direcção ao edifício Palmeiras, com uma bandeja de vitualhas, devidamente acondicionadas para chegarem quentinhas ao seu destino...

Se todos os accionistas exigirem iguais mordomias, muitos mais «grooms» serão precisos para a restauração casineira...

A.M.

Praça Dr. José Salvador

ARRANJO ADJUDICADO



Na sua reunião da semana passada a Câmara adjudicou à firma NOVASIL por 46.000 contos a empreitada do arranjo da Praça Dr. José Salvador, frente aos Paços do

Concelho. As obras que arrancará em breve, será mais um passo importante no embelezamento do CENTRO CÍVICO DA CIDADE.

TRÂNSITO NA PONTE D'ANTA VAI TER ROTUNDA

A intensidade de trânsito na Ponte d'Anta pelas cinco vias que ali confluem irá ser agravado pela construção de duas novas vias a construir dentro em breve: a que sai do nó do Juncal e vai ligar à estrada da Idanha acima do «Lar José de Oli-

veira Carvalho e esposa» nos Pedregais, e a avenida central, actual 32, já aprovada. A Câmara na sua última reunião debruçou-se sobre dois estudos apresentados por um Gabinete de projectos e decidirá em breve a solução a aplicar.

NECROLOGIA

HELENA RODRIGUES CRISTA

Em Silvalde, faleceu no dia 4, Helena Rodrigues Crista, de 53 anos, casado com José Gomes Fernandes Tato.

JOAQUIM MAURÍCIO

Em Guetim, faleceu no dia 9, Joaquim Maurício, de 75 anos, viúvo de Olívia Duarte Costa Maurício.

MARIA GOMES DE JESUS

Em Anta, faleceu no dia 10, Maria Gomes de Jesus, de 98 anos, viúva de João Alves Pereira da Rocha.

Agência Funerária

Manuel Joaquim
Alves Henriques

Horto Zip-Zip—Telef. 7310145
Av. Central Norte, 225
Paramos 4500 Espinho

Resid. Telef. 752774
Paço—3885 ESMORIZ

Exposição de Pintura

António Gaspar

7 de Abril a 24 de Abril

Em S. João de Vêr
Rua da Azenha - S. João

FARMÁCIAS

Sexta-feira, 14

FARMÁCIA PAIVA
Rua 19, nº 319 — Telefone 720250

Sábado, 15

FARMÁCIA HIGIENE
Rua 19, nº 393 — Telefone 720320

Domingo, 16

GRANDE FARMÁCIA
Rua 8, nº 1025 — Telefone 720092

Segunda-feira, 17

FARMÁCIA CONCEIÇÃO
Est. S. Tiago, 709 Silvalde Tel. 7311152

Terça-feira, 18

FARMÁCIA TEIXEIRA
A.8.C.SOLVERDE—Telef. 720352

Quarta-feira, 19

FARMÁCIA SANTOS
Rua 19, nº 268 — Telefone 720331

Quinta-feira, 20

FARMÁCIA PAIVA
Rua 19, nº 319 — Telefone 720250

TELEFONES

Espinho Vareiro	724978
Emergência	115
PSP	725512/720038
B. V. Espinho	720005
B. V. Espinhenses	720042
Informações /CP	564141
C. M. Espinho	720020/721800
Rep. Finanças Espinho	720750
Tribunal	722351
GNR	720035
Hospital	721141
C. Saúde	721167
Ambulatório	720664
Bibl. Municipal	720698
CTT Rua 19	725330/722473
Rua 32	7311785
Centro Distrib. Postal	7311774
Serviços Municip.	720040
Registo Civil	720599
Registo Predial	7310809
J.F. Espinho	724418
R. Táxis Estação/CP	720010
R. Táxis C. Verde	720118
Rádio Táxis (Central)	720118
R. Táxis Unidos	722232
Táxis (Câmara)	723167
Táxis Verdemar	723500

ANTA

Farmácia	721109
J. Freguesia	726453
U. Saúde	725810

PARAMOS

Farmácia	726388
J. Freguesia	722710
Reg. Engenharia	722023
U. Saúde	725001

GUETIM

J. Freguesia	724226
--------------	--------

SILVALDE

Farmácia	720278
J. Freguesia	724018
U. Saúde Silvalde	723642
U. Saúde Mar.ª	723101

FICHA TÉCNICA — Redacção e Administração: Rua 20, N.º 379 — R/C S/1 α Fotocomposição e Montagem: «Jornal Notícias de Gaia» — Av. da República, 755-4.º S/ 42 — 4400 V. N. de Gaia α Impressão e Acabamento: NORGRÁFICA — Artes Gráficas, L.da — Grijó -- Carvalhos α Director: João QUINTA α Chefe de Redacção: Nuno Barbosa α PROPRIETÁRIO: GEDAPE — Grupo de Estudo para Defesa do Ambiente e Património Cultural de Espinho — Telefone 72 49 78 — Rua 18, N.º 738 — Ap. 229 α Tiragem média: 1500 exemplares, por número α Os artigos assinados são da responsabilidade dos seus autores. As opiniões expressas nos mesmos não são necessariamente as opiniões do JORNAL

PANORAMA DESPORTIVO

FUTEBOL

DIVISÃO DE HONRA

NACIONAL, 2-ESPINHO, 1 BOA PÁScoa

Jogo no Estádio dos Barreiros, no Funchal.

Árbitro: Martins dos Santos (Porto), auxiliado por Pereira Fernandes e Jorge Neiva.

Cartões amarelos: Rui Manuel (aos 54 m) e Cardoso (aos 71 m)

Nacional - Jovanovic; Bila

(Luís Alves, aos 66 m), Franco, Jorge Mota e Baía; Sérgio Santos, Sérgio Pedro, Chiquinho e Gavrilovic (Juvenal, aos 83 m); Zoran e Serginho.

Treinador: Rui Mâncio.

Espinho - Luís Manuel; Aziz, Duca, Cerqueira e Eusébio (Cardoso, aos 45 m); Slagalo, Rui Ma-

nuel, Beto e Artur Jorge (Cândido, aos 83 m); Pedro e Bolinhas.

Treinador: Nortori de Matos.

Ao intervalo: 0-0. Marcadores: Aziz (aos 64 m), Luís Alves (aos 83 m) e Juvenal (aos 90 m).

Vitória difícil dos donos da casa numa partida muito mal disputada.

JUNIORES B

Espinho, 2-Rio Ave, 1

TAÇA NACIONAL DE INFANTIS

Espinho, 0-Águeda, 0

DITOS & FACTOS

Os C.T.T., a Telecom Portugal e os TLP são as únicas empresas que constam na lista dos dez temas que registaram maior número de reclamações em 1994, nos Serviços da Associação Portuguesa para a Defesa do Consumidor (DECO).

Consumo, 95.04.02

*

Reconhecer que em 20 anos os rios Douro, Tejo e Guadiana traziam, respectivamente, menos 20, 25 e 56% de água do que nos 20 anos anteriores é algo inconcebível. Andou-se literalmente a dormir durante duas décadas!

Espaço Público, 95.04.02

*

Portugal é o sétimo país da Europa em número de casos de Sida declarados (2.400), segundo dados oficiais divulgados na abertura do II Congresso Nacional sobre Sida realizado em Coimbra.

*

A taxa de desemprego na União Europeia manteve-se inalterada em Fevereiro. Segundo as estimativas do Eurostat, o número total de desempregados na União Europeia ascende a 18,1 milhões.

*

É terrível que alguém possa sentir-se ferido por ser chamado exactamente aquilo que é: preto, judeu, português. É terrível que de alguma forma se

possam constituir essas palavras em ameaça ou humilhação.

Diana Andinga.

*

Em Portugal, a assistência às crianças filhos de mães infectadas com o vírus da Sida tem sido difícil de fazer.

Público, 95.04.08

*

As previsões do Fundo Monetário Internacional para o crescimento da economia portuguesa foram revistas em baixa. Mesmo assim, o novo valor 3,5%, é superior a outras previsões recentes para 1995.

Público, em 95.04.08

*

Com h se escreve hervoso, herbáceo e herbanário; Sem h se escreve ervoso, ervaçal e ervanário.

DOA

Espinho: Excrecência dura e pontiaguda que nasce em certos vegetais. Cidade linda à beira-mar plantada no norte de Portugal.

*

D. João III foi o último rei português da época de grande propriedade económica e expansão ultramarina. À sua morte (1557), as prespectivas políticas tornar-se-iam cada vez menos animadoras.

*

Espinho não se debate com o estigma da cidade dormitório, não alberga grandes bairros onde se manifestem fenómenos de persistente exclusão social e de criminalidades.

Local-Público, 95.04.09.

Os 100 anos dos Bombeiros V. de Espinho

TORNEIO DA PÁScoa

Integrado nas comemorações do centenário dos B.V. de Espinho realiza-se no próximo sábado um torneio de futebol com o seguinte programa:

14h30 - B.V. de Espinho - Rio Largo.

15h30 - Académico de Espinho - Veteranos do Rio Largo
17 horas - 3.º contra 4.º classificados

18 horas - Final.

Os jogos realizam-se no Campo do Rio Largo.

SUBSÍDIO PARA A SECÇÃO DE VOLEIBOL DO S.C.E.

A Câmara deliberou atribuir um subsídio de 2.000 contos à secção de voleibol do Sporting de Espinho, afim de minorar os encargos resultantes da participação da sua equipa masculina na próxima Liga dos Campeões de Voleibol.

Votaram contra os vereadores Gaioso Vaz e Camarinha Lopes «por parecer inoportuno no tempo que se atribui um subsídio para um evento relativamente ao qual não se sabe ainda onde vai ocorrer».

VOLEIBOL

1.ª DIVISÃO - MASCULINO ÚLTIMAS JORNADAS

Leixões, 0-Sp. Espinho, 3
Leixões, 3-Sp. Espinho, 1

CLASSIFICAÇÃO FINAL

1.º - Sp. Espinho: 32 pts
2.º - Sporting: 28 pts
3.º - C. Maia: 20 pts
4.º - Leixões: 16 pts

FEMININO

Sp. de Espinho desce à 2.ª divisão

Sp. Espinho, - Vilacondense, 3

CLASSIFICAÇÃO

1.º - Vilacondense: 34 pts
2.º - Sporting: 28 pts
3.º - Esmoriz: 18 pts
4.º - Espinho: 16 pts

HOQUEI EM CAMPO

1.ª DIVISÃO NACIONAL

CANELAS, 1-AAE, 1

A AAE ocupa o 3.º lugar de série 2 com 14 pontos.

NÃO FUME

EM RECINTOS DESPORTIVOS FECHADOS E REPARTIÇÕES PÚBLICAS

PRECISA-SE

ZONA INDUSTRIAL DE OVAR

SERRALHEIROS - SOLDADORES E OPERADORES PARA BALANCÉS

Resposta ao n.º 12, Apartado 229 - 4502 ESPINHO



FAZEM-SECHAVES

CONSERTAM-SE FECHADURAS

Cofres de todos os tipos. Fechaduras de Segurança, Chaves por Código. Amstragem de Fechaduras, Armas de Pressão. EXECUTAMOS CHAPAS PARA IDENTIFICAÇÃO DE VIATURAS

CASADAS CHAVES

F. S. SILVA

Rua 23 n.º 444 Telef. e Fax: 722735 4500 Espinho Telemóvel: 0936406024

SOBRAL

SOCIEDADE DE FERRAGENS E FERRAMENTAS, L.ª DA

RUA 16, N.º 791 A 795 APARTADO 30 TELEF.: (02) 720314
FAX: (02) 728267 4500 ESPINHO CODEX



TELE-ROCHA

MÓVEIS - ELECTRODOMÉSTICOS - HI-FI - CANDEEIROS - COZINHAS POR MEDIDA

HÁ MAIS DE 25 ANOS A VENDERMOS COM FACILIDADES DE PAGAMENTO

SOMOSEMPRESA DISTRIBUIDORA DE GÁS - PROJECTOS - MONTAGENS

Exposição: Avenida 24, 771 - Telef.: 721612 - Espinho

INSCRITO NA D.G.E. COM O N.º 32 E 91

Gás: Rua 31, 469 - Espinho - Telef.: 720325 - Fax: 7310436

MUNICÍPIO DE ESPINHO CÂMARA MUNICIPAL AVISO

MANUEL FRANCISCO FERREIRA DA ROCHA, PRESIDENTE DA CÂMARA MUNICIPAL DE ESPINHO EM EXERCÍCIO:

Faz público, que no próximo dia 20 de Abril, pelas 15.00 horas, no Salão Nobre desta mesma Câmara Municipal, proceder-se-à a hasta pública para «Atribuição, a título precário do espaço municipal para exploração comercial, destinado a Restaurante e Snack-Bar», sito no

Parque de Campismo de Espinho, de acordo com o programa e condições que se encontram na Divisão de Administração Geral – Secção de Expediente.

Espinho e Paços do Município, 6 de Abril de 1995

O Presidente em Exercício,

a) Eng. Manuel Francisco
Ferreira da Rocha

«ESPINHO VAREIRO» N.º78395/04/13

MUNICÍPIO DE ESPINHO ASSEMBLEIA MUNICIPAL EDITAL

SESSÃO PÚBLICA DO DIA 25/04/1995

JOSÉ DE OLIVEIRA AZEVEDO, Presidente da Assembleia Municipal de Espinho:

Faz público, de acordo com as disposições legais aplicáveis, que no próximo dia 25 de Abril de 1995, pelas 18,00 horas, se realizará nos Paços do Município uma Sessão Extraordinária desta Assembleia, que versará a seguinte ordem de trabalhos:

Ponto Único – COMEMORAÇÃO DO 25 DE ABRIL

Para constar se publica este e outros de igual teor, que vão ser afixados nos lugares de estilo do Município.

Espinho, 04 de Abril de 1995.

O Presidente da Assembleia
Municipal,

a) José Oliveira Azevedo

«ESPINHO VAREIRO» N.º78395/04/13

TRIBUNAL JUDICIAL DA COMARCA DE ESPINHO

ANÚNCIO

FAZ SABER que no próximo dia 8 de Maio de 1995, pelas 9,30 horas, terá lugar neste Tribunal, a arrematação em hasta pública – 1.ª praça – de cinco cilindros em Aço gravados para impressão, com a referência 3 M – Promoção; cinco cilindros em aço, gravado, para impressão, marca «Grafusa» ordenada nos autos de execução sumária n.º 102/A/92, que corre termos pelo 2.º Juízo do Tribunal de Espinho, em que é exequente Manuel Fernando Couto Relvas e executada Pinto, Amorim & Fontes, L.da, com sede no Lugar da Marinha, Silvalde, Espinho.

E depositário dos bens a vender o Snr. Manuel Couto Rodrigues da Silva, residente na Rua 62, n.º 109, 2.º Dt.º Espinho, que é obrigado a mostrá-los a quem os pretenda examinar, podendo, contudo, fixar as horas em que durante o dia facultará a inspeção tornando-as conhecidas do público por qualquer meio.

Créditos reclamados no montante de 29 899 613\$00.

Consigna-se que a sentença proferida na Acção principal 102/92 tem pendente recurso e que à presente execução foram deduzidos embargos de executado.

Espinho, 30 de Março de 1995.

A Juíz de Direito,

a) Ilegível

A Esc.ª Adjunta

a) Ilegível

«ESPINHO VAREIRO» N.º78395/04/13

MUNICÍPIO DE ESPINHO CÂMARA MUNICIPAL AVISO

MANUEL FRANCISCO FERREIRA DA ROCHA, PRESIDENTE DA CÂMARA MUNICIPAL DE ESPINHO EM EXERCÍCIO:

Faz público, que no próximo dia 20 de Abril, pelas 15.00 horas, no Salão Nobre desta mesma Câmara Municipal, proceder-se-à a hasta pública para «Atribuição, a título precário do espaço municipal para exploração comercial, destinado a Mini-Mercado», sito no Parque de

Campismo de Espinho, de acordo com o programa e condições que se encontram na Divisão de Administração Geral – Secção de Expediente.

Espinho e Paços do Município, 6 de Abril de 1995.

O Presidente em Exercício,

a) Eng. Manuel Francisco
Ferreira da Rocha

«ESPINHO VAREIRO» N.º78395/04/13

CHARCUTARIA «JINGA»

A CASA DOS PRESUNTOS DE ESPINHO

Especializada em Carnes fumadas, e enchidos oriundos das melhores Regiões do País, desde o Presunto fumado e de cura natural, Paios e Salpicões das melhores origens, assim como as verdadeiras Alheiras de Mirandela e o genuíno Queijo artesanal da Serra da Estrela.

Temos preços de venda por junto para Talhos, Supermercados, Cantinas, Hóteis e Restaurantes.

E tudo aos melhores preços do mercado.

VISITE-NOS E CONFIRMARÁ

Rua 18, n.º 781 (Junto ao mercado)
Telefone: 726950 — ESPINHO

CASA SILVA

João António Jesus da Silva

CAMISARIA MALHAS
PRONTO-A-VESTIR DE HOMEM E SENHORA

RUA 23, N.º 345 — TELEFONE: 721085 — 4500 ESPINHO

Casimiro de Andrade Nelso Alves Reis

MÉDICOS DENTISTAS

CONSULTÓRIO: RUA 22, N.º 487-1.º (JUNTO À CÂMARA)

TELEFONE 724909 — ESPINHO

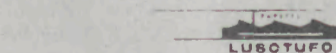

Indústrias Têxteis
Irmãos Rolas, S. A.

LUSOTUFO

TAPETES
CARPETES
ALCATIFAS

Apartado 32 — CORTEGAÇA Portugal Telex 22243 ROLAS P — Teleg. LUSOTUFO
Telefone: 751760 Fax: 751164

MODAS MENDES

De: ÁLVARO MENDES

Lanifícios * Tecidos
* Camisaria

RUA 16 N.º 683
TELEF.: 720168 ESPINHO

ECOGRAFIA

Nelson de Oliveira

Médico Especialista
Policlínica de Espinho

R. 33 n.º 408

ESPINHO

T. 722111 - 723398 - 720190

A sua
CARTA DE CONDUÇÃO
ESTÁ VÁLIDA ?...

A DESPORTIVA
Escola de Condução

DR. VITOR HUGO

MÉDICO DENTISTA

SMAS – QUADROS – C.G.D. – ACASA

RUA 19 N.º 342-1.º SALA 4 – TELEF.: 731 2770 4500 ESPINHO

Fábrica Portuguesa de ETIQUETAS, L.ª

Rua 20 – Zona Industrial – Apartado 121
4502 ESPINHO CODEX – PORTUGAL
Telef.: 721567 – Telex 27793 FPE P



QUALIDADE EM ETIQUETAS

ETIQUETAS EM ROLOS E PLANOS

EM PAPÉIS AUTO ADESIVOS COM E SEM RELEVO
IMPRESSÃO EM VÁRIAS CORES E FORMATOS
ETIQUETAS PARA EMPACOTAMENTO DE CHÁ

Etiquetas para Companhias Aéreas

ESPECIALIDADE EM CAFÉ λ FÁBRICA DE TORREFAÇÃO PRÓPRIA
λ GRANDE SORTIDO DE BEBIDAS NACIONAIS E ESTRANGEIRAS

Casa ALVES RIBEIRO

VALDEMAR NEVES ALVES RIBEIRO

RUA 19 N.º 294 — TEL. 720075 — APARTADO 128 — 4502 ESPINHO

FONSECA

MODAS — TECIDOS

RUA 19, N.º 275 — TELEFONE 720413 — ESPINHO

ALIMENTAÇÃO EQUILIBRADA

Qualidade e não quantidade, eis a regra fundamental a seguir. Para isso convém ter em conta uma série de directrizes nutricionais.

Eis aqui algumas das principais que deverá seguir e respeitar ao máximo.

— Melhor distribuição das doses calóricas pelas várias refeições.

O pequeno-almoço deve incluir leite, cereais e fruta.

Nas refeições principais 100 e 150 gramas de carne ou peixe é o suficiente, juntamente com verduras e alimento rico em fibra (pão, legumes secos e fruta).

— Atenção ao açúcar.

Vigie as calorias camufladas e prescindia dos produtos de pastelaria.

Para adoçar os seus pratos é melhor utilizar adoçantes que evitem o açúcar.

AGÊNCIA FUNERÁRIA N.ª SR.ª D' AJUDA

DE
SANCEBAS & LUÍS ALVES

RUA 20, N.º 887 • TELEFONE: 725129
4500 ESPINHO

REFRIGERANTES

GRUTA DA LOMBA

AO SOL E À SOMBRA * BEBA REFRIGERANTES
«GRUTA DA LOMBA»

QUETIM — ESPINHO • Telefone 720588

Ágata

* CALÇADO PARA HOMEM *
MALAS - CARTEIRAS - BIJUTARIAS
ARTIGOS DE VIAGEM - MARROQUINARIA

Rua 14, n.º 750 - Telef.: 725 633 - 4500 ESPINHO

MODAS J. GOMES

PARA HOMEM E SENHORA

De — José Gomes Fernandes

Rua 8 N.º 58 — LOJAS 1 E 3
GALERIA SABINUS — 4500 ESPINHO — TELEFONE 724290

Sem gente moça, não existe amanhã.
É preciso contudo que se lhe dê opções em Deus.
Caso contrário, poderá buscá-las nos erros, que levam às frustrações.

Paiva Netto

HÁ 85 ANOS CASOS E NOTÍCIAS

Junta de Parochia — Sessão de 24 de Abril.

Lida, aprovada e assignada a acta da sessão anterior, foi presente uma proposta do empreiteiro das obras do adro, pedindo a substituição da pedra para o capeado do muro por pedra do Porto. Aceite com condições.

— Foi submetida á apreciação da junta a proposta do architecto para substituir, os gatos de ferro para prisão do capeado do muro por cimento.

— Aceite com modificações.

Officio da Comp.ª Real pedindo á Junta para fazer preço aos terrenos que necessita para o leito da nova-linha. Resolveu-se responder que Junta não pode fixar preço aos seus terrenos mais sim pedir autorização tute-

lar para vender conforme o preço, porque forem vendidos os terrenos confinantes.

Tomaram-se mais as seguintes deliberações:

— Officiar com a possível brevidade ao architecto para estudar o relatório apresentado pela vistoria ás obras e fazer o orçamento para se fazer o que o dito relatório aconselha e pôr em hasta publica juntando a essa empreitada o acabamento da igreja em volta e collocação dos degraus nas portas lateraes para o empreiteiro do adro poder fazer sargetas e ruas.

Não havendo mais nada a tratar encerrou-se a sessão.

GAZETA D'ESPINHO
1 de Maio de 1910

Espera **BELA**

NOIVAS
ACOMPANHANTES
COMUNHÕES
LINGERIE
PRÉ-MAMÃ

★ ENXOVAIS P/ NOIVA E COMUNHÕES

RUA 12 N.º 589 — TELEFONE 724203
4500 ESPINHO

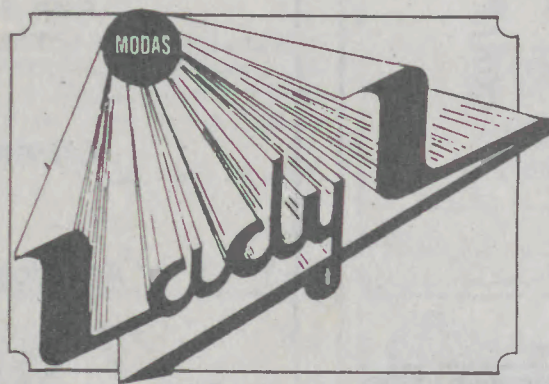

COLEÇÃO PRÓPRIA DE VESTIDOS
DE NOIVA E COMUNHÃO

★
ALTA MODA NACIONAL E ESTRANGEIRA

★
FATOS P/ NOIVO

M. Luiza Henriques, Limitada
ONDE PODERÁ VESTIR DIFERENTE

Glória Rodrigues
Milton Pinho

SOLICITADORES

GABINETE
DE CONTABILIDADE

RUA 28, N.º 583 - R/C
TELEFONE 720584 — ESPINHO



MOTORIZADAS λ BICICLETAS λ ACESSÓRIOS
CICLOMOTORES DE ESPINHO

Sá Faria & Santos, L.da

RUA 20, N.º 735
AV. 24 N.º 841

TEL. 723800

APARTADO 107
4502 ESPINHO CODEX

DR. RICARDO ROMEIRA

MÉDICO ESPECIALISTA
DOENÇAS DO CORAÇÃO
(Carreira hospitalar
CHAN e Ordem dos Médicos)

Consultórios:

Espinho: Tel. 723398 / 722111

Esmoriz: Tel. 72579

S. João da Madeira: Tel. 27864

CASA CECÍLIA

RETROSARIA — RENDAS — MALHAS — MEIAS
BATAS PROFISSIONAIS

RUA 19, N.º 283 — TELEFONE: 723440 — 4500 ESPINHO

TRIBUNAL JUDICIAL DA COMARCA DE ESPINHO

ANÚNCIO (1.ª Publicação)

São citados os credores desconhecidos, que gozem de garantia real sobre o(s) bem(s) (Bens móveis que constituem o recheio das instalações da executada.) penhorado(s) ao(s) executado(s) para reclamar, querendo, o pagamento dos respectivos créditos, pelo produto de tais bens, no prazo de DEZ DIAS, depois de decorrida a dilação de VINTE DIAS, que se começará a contar da data da publicação do 2.º e último anúncio.

EXECUÇÃO SUMÁRIA N.º 233/94 - 1.º JUÍZO
EXEQUENTE - ROLES PINHO -

COMÉRCIO DE ARROLAMENTOS E AFINS, L.DA, com sede na Rua 32 n.º 600, Espinho.

EXECUTADA - EGOS - REPRESENTAÇÃO LIMITADA, com sede na Rua do Cential n.º 55, Silvalde, Espinho.

Espinho, 05/04/95.

A Juíz de Direito

a) Paula Fernanda Cadilhe Ribeiro

A Escrivã Adjunta

a) Maria de Fátima Pequite Lourenço

«ESPINHO VAREIRO» N.º 783 95/04/13

TERCEIRA IDADE

A OPORTUNIDADE DA EXPERIÊNCIA

É um privilégio e uma oportunidade única de que os idosos devem aperceber-se e tirar partido: a sua experiência de vida.

Na terceira idade, quando o balanço da vida é pouco satisfatório ou mesmo um fracasso, é ainda possível realizar inversão de rota que, além de predispor para um futuro melhor, servetambém para resgatar o passado de tudo o que de insignificante, contraditório ou errado possa ter tido.

O homem e a mulher da terceira idade, embora não muito afas-

tados já da última etapa, não podem considerar-se ainda no termo da viagem; portanto é-lhes permitido ainda saborear, no que a vida lhes reserva, um aroma talvez nunca saboreado antes e isto devido, em parte, à experiência adquirida. Muitos homens e mulheres que se levantam de manhã com os problemas de sempre e sempre com novas doenças não reconhecerão como sua esta linguagem. E, no entanto, eles também, com uma reflexão mais atenta sobre o passado poderiam passar de uma simples experiência para uma

verdadeira sabedoria e acharem assim menos pesado o próprio fardo. É de facto indispensável que nos disponhamos a recordar os factos da própria vida, procurando-lhes o sentido pouco evidente e aquele fio condutor que os transcende e associa aos valores em que cremos, para que desta forma a crueza material da experiência adquira significado e se torne sabedoria.

A terceira idade é a estação mais adequada para tal reflexão que pode ser útil não só para quantos vivem estes anos, mas também para aqueles que convivem com todos os que têm o privilégio de terem vivido durante tanto tempo, dispondo por isso de uma grande bagagem de experiência.

É certo que hoje os hábitos, os costumes, as culturas, sob o impulso contínuo do progresso tecnológico, mudam-se e transformam-se com rapidez tal que a experiência pessoal parece ter perdido muito do seu valor; mas não é assim para aquele tipo de experiências que se relacionam directamente com o homem.

Eduardo Ferronha
(Psiquiatra)

CONFEITARIA PÁ VELHA

A Boa Confeitaria é aquela que oferece
qualidade aos seus clientes...

A exigência do cliente faz-nos eficientes...

Especializada em Bolo-rei, Pão-de-Ló e Bolo Folhado

SOMOS



Pá velha

VISITE-NOS NO

Âng. das Ruas 16 e 23 — Telef. 722514 — ESPINHO

PÁSCOA FELIZ



Vila Real

Rua 16, n.º 688 — ESPINHO

Convite

A Páscoa aproxima-se.

É tempo de escolher os seus Presentes!

A Qualidade e a Variedade da nossa gama de Presentes permite escolher melhor.

Esperamos por si!

PADARIA



CONFEITARIA

FORNO DE ESPINHO, L.

BOLO REI DO FORNO * BOLO UVAS COM NOZES
BOLO ESCANGALHADO * PÃO DE LÓ D.ª MARIA
REGUEIFA DOCE
BOLOS DE ANIVERSÁRIO * BOLO DE FRUTAS
■ SEMI-FRIOS

TRANÇA DE CARNES
BOLA DE CARNES COM QUEIJO MOZZARELLA
SALGADINHOS E PIZZAS

A DIFERENÇA:
FABRICAMOS A QUALIDADE

RUA 19, N.º 1728 — TELEFONE: 725338 — 4500 ESPINHO

Clínica Médica e Fisiátrica da Costa Verde, Lda.

RUA 8, N.º 949 * 4500 ESPINHO
TELEFONE: 725885 - 725910

COM TODAS AS ESPECIALIDADES

Exames: Endoscopia — E. C. G. — Análises Clínicas

Medicina Física e Reabilitação

SERVIÇO DE ENFERMAGEM

Acordos com ACASA — C. G. D. — SAMS — SEGUROS

ALUGUER

Camas articuladas; Canadianas; Aspirador; Nebulizador; Oxigénio

Aberto das 8h30 às 12 horas e das 14 horas às 22 horas de segunda a sábado



SAMUEL ALVES PINTO & FILHOS, L.ª



DESEJA AOS SEUS
ESTIMADOS
CLIENTES
E AMIGOS
UMA PÁSCOA FELIZ

ESPINHO — Rua 19, N.º 448
Telefone: 720848



O ESTADO IMORAL

O ministro ficou visivelmente incomodado quando os jornalistas lhe fizeram a pergunta. E respondeu, ali em directo pela televisão, que o pagamento das indemnizações aos hemofílicos infectados com o vírus da SIDA é um problema de jurisprudência: ainda não foram pagos porque a legislação portuguesa não reconhece a responsabilidade objectiva do estado. O assunto, esclareceu o ministro, está a ser estudado por um tribunal arbitral e há-de ser resolvido a seu tempo.

Poissim, senhor ministro da Saúde. Mas, com certeza, não a tempo de as pessoas infectadas e afectadas ainda poderem dispôr desse dinheiro, inevitavelmente, elas vão morrer em breve. Mais mês, menos mês, mais ano, menos ano, têm os dias contados. E, o que é pior e verdadeiramente ignóbil, vão morrer sem que lhes tenha sido feita a mais elementar justiça, sem que o Estado tenha assumido para com elas a mínima responsabilidade.

É certo que não é possível apontar o ou os culpados. Claro que ninguém fez de propósito ao falhar o controle sobre o medicamento importado feito com derivados de sangue. Foi por um descuido anónimo, uma negligência, que as embalagens com o vírus fatal não foram detectadas e retiradas do mercado. Mas sempre seria interessante que se investigasse por que é que quando a Associação de Hemofílicos alertou o Ministério da Saúde para a possibilidade de o medicamento em causa estar infectado com o vírus da SIDA, os altos responsáveis garantiram que tudo estava nas devidas condições.

Essas pessoas contraíram SIDA ao receberem tratamento num hospital do Estado. Aí é que está o cerne da questão. Como tal, o Estado deve assumir a sua responsabilidade perante esses cidadãos. E a única maneira de o fazer é pagando uma indemnização condigna. Claro que nenhum dinheiro substituirá, para

«E pensava que a pergunta que devia ser feita não era afinal, (...) sabiam ou não? Mas: alguém pode estar inocente por não saber?»

(Milan Kundera, *a Insustentável Leveza do Ser*)

esses homens e para as suas famílias, a vida que não viverão. Porém, o mínimo que o Estado pode fazer por eles é reconhecer o erro e assumir a responsabilidade, indemnizando-os.

Infelizmente, Portugal não é o único país do mundo onde acontecem casos destes. Mas é vergonhosamente, o único país do mundo desenvolvido cujos governantes têm a falta de sensibilidade e de moral bastante para arrastarem o assunto, em vez de procederem rapidamente ao pagamento da indemnização devida. Pois pior que não pagar é regatear e protelar o pagamento.

Idêntico problema se tem verificado em relação às vítimas de hemodiálise no hospital de Évora. Também morreram em consequência do tratamento recebido num hos-

pital público, e as respectivas indemnizações aos familiares continuam por pagar.

Enfraquecendo dia a dia, minados pela doença e pela revolta, os hemofílicos contaminados passam ainda pelo ultraje de terem de aguardar, sabe-se lá até quando, por uma indemnização do Estado, assim como quem espera uma esmola. E os familiares dos hemodialisados de Évora, sentindo a raiva cada vez

mais forte que a dor, esperam também, silenciosa e indefinidamente.

Não, senhor ministro, este não é um problema de jurisprudência. É um problema humano e uma questão moral: a da responsabilidade dos governantes enquanto representantes do Estado. E, nestes casos, a demora em assumir essas responsabilidades é, em si, uma imoralidade.

In «A Voz das Beiras»



EMPRESA GRÁFICA DE PARAMOS

TODOS OS TRABALHOS EM ARTES GRÁFICAS

PARAMOS ☎ 723089 — FAX 723089 — 4500 ESPINHO

Fernanda Queirós

CABELEIREIRA

EDIFÍCIO DAS PALMEIRAS, RUA 27, N.º 207
(ÂNGULO DAS RUAS 10 E 27) 4500 ESPINHO
TELEFONE 725691

Clínica Médica
N. S.ª da Ajuda



Deseja uma
PÁSCOIA FELIZ

Rua 16, n.º 789 — Tel. 72 26 95 — ESPINHO

A imprensa regional é considerada incómoda. Por isso existimos!...



Jotex

A MALHA DE SEMPRE

J. Tavares & Irmão, Lda.

ESPINHO

JOSÉ NUNES MARTINS & FILHO, LDA.

POSTO DE ABASTECIMENTO **GALP**

Gasolinas e Óleos

Avenida 24 — Telefone, 720237

4500 ESPINHO

A VASSOURA (317)



SUPLEMENTO QUINZENAL HUMORÍSTICO

(Esta página é de ficção e qualquer semelhança dos assuntos nela inseridos com factos da vida real, será pura coincidência)



— IH, IH, IH, viste o furgão a carregar um banquete na Penitenciária e a levá-lo p'rá rua 8?

— Eh, Eh, então não vi!...

A PASSEATA AOS «STATES»

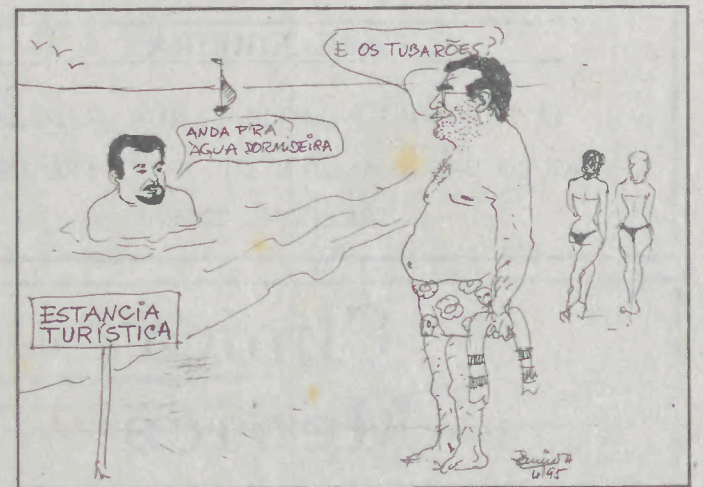

(Segue no próximo número)

CURTAS & GROSSAS

— Afinal o Vicente, além de construtor marginal contumaz, é, também, a D. Branca dos Altos Céus. Nem mais, nem menos: Paga bons juros pelo dinheiro que lhe confiam.

Que mais fará o artistinha?

— O Grupo Desportivo da Idanha comprou há semanas uma carrinha para transporte de jogadores que ainda não foi vista em serviço.

— Afinal o café da Misericórdia narua 14 foi entregue a outro con-

cessionário porque o que lá estava não aceitou as novas condições que a Santa Casa lhe queria impor.

— Atenção: publicamos no último jornal que o Casino ia gastar 7 milhões contos mas são só 700 mil.

ESPELHO MÁGICO, DIZ-ME:

— Quem foi que mandou fechar os mictórios públicos na Câmara que os desprevenidos andam a mijar-se pelas pernas abaixo?

